ПЬЕСЫ
ДЛЯ АНСАМБЛЕЙ АККОРДЕОНОВ

♦

Первый выпуск

СОВЕТСКИЙ КОМПОЗИТОР · МОСКВА 1961

ПЬЕСЫ

ДЛЯ АНСАМБЛЕЙ АККОРДЕОНОВ

ВЫПУСК I

СОСТАВИТЕЛЬ О. ЗВОНАРЕВ

СОВЕТСКИЙ КОМПОЗИТОР
МОСКВА 1961

КОМСОМОЛЬСКАЯ ПЕСНЯ

из оперы „Семья Тараса“

Д. КАБАЛЕВСКИЙ
Переложение О. Звонарева

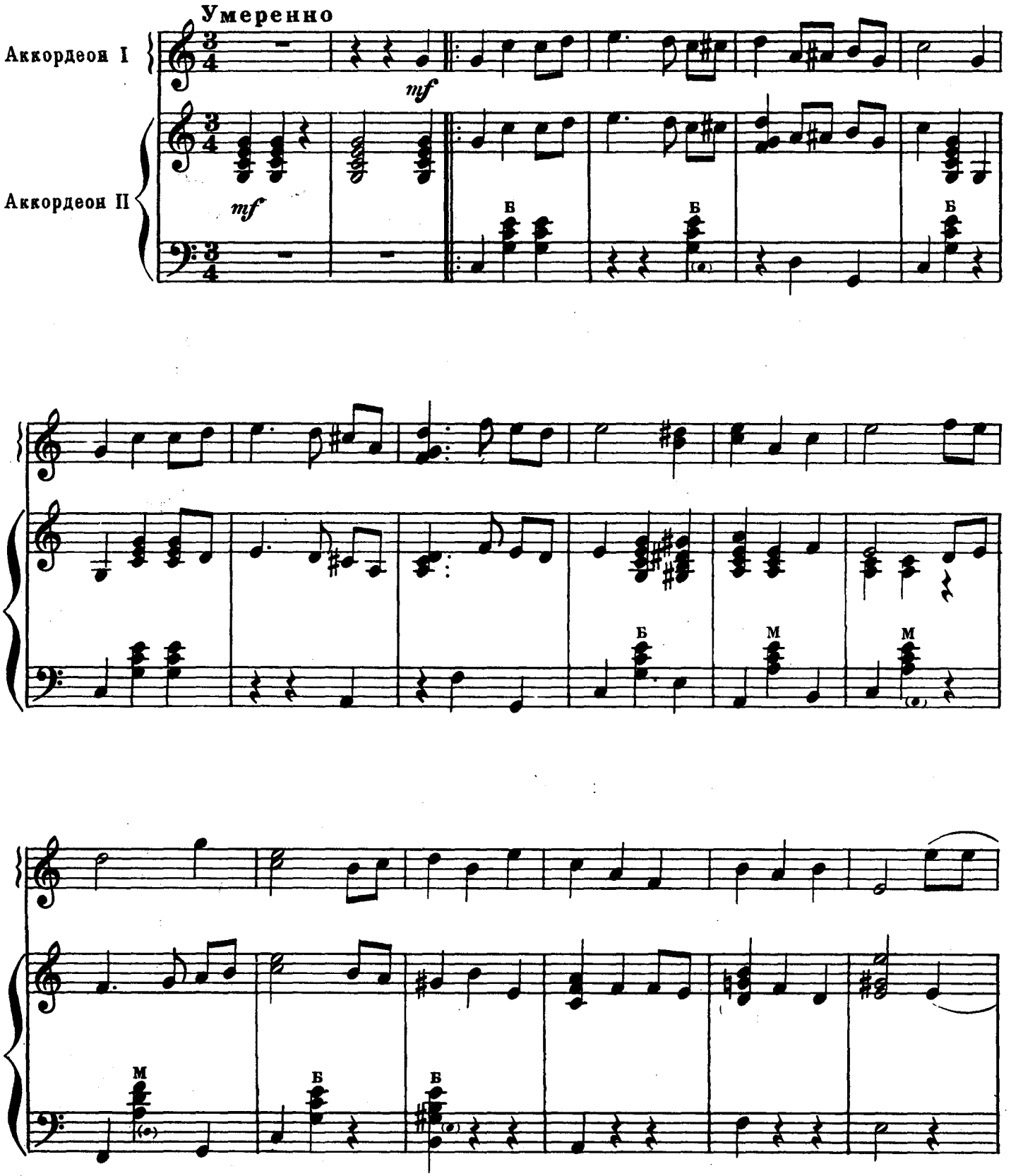

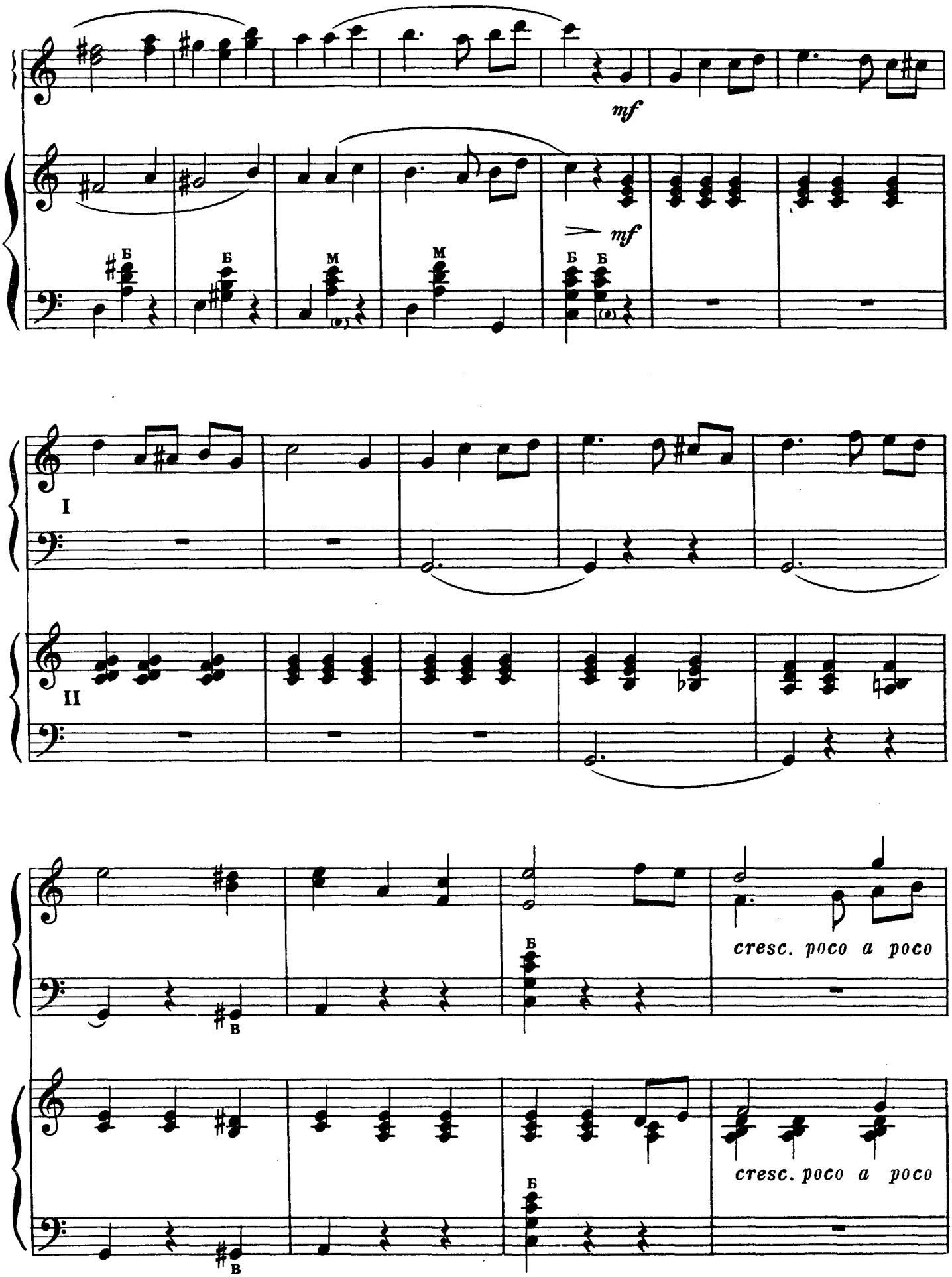
mf
mf
Б
Б
М
М
Б
Б
I
II
Б
В
cresc. poco a poco
Б
В
cresc. poco a poco

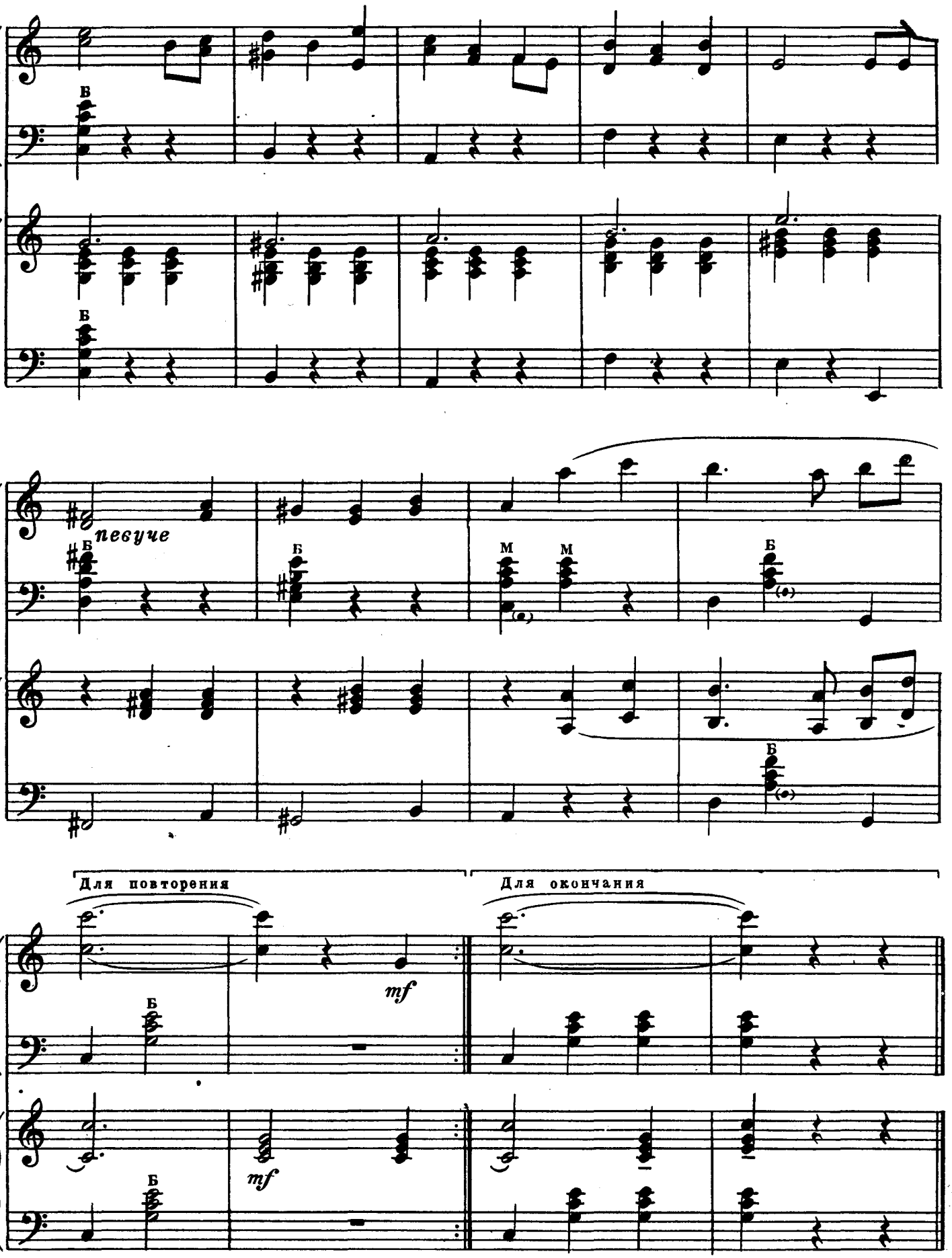
В
Б
певуче
М
Для повторения
Для окончания
mf

МАРШ

из фортепьянного цикла „Детская музыка“

Ноты: Ale07.ru

С. ПРОКОФЬЕВ
Переложение Н. Волжина

В темпе марша

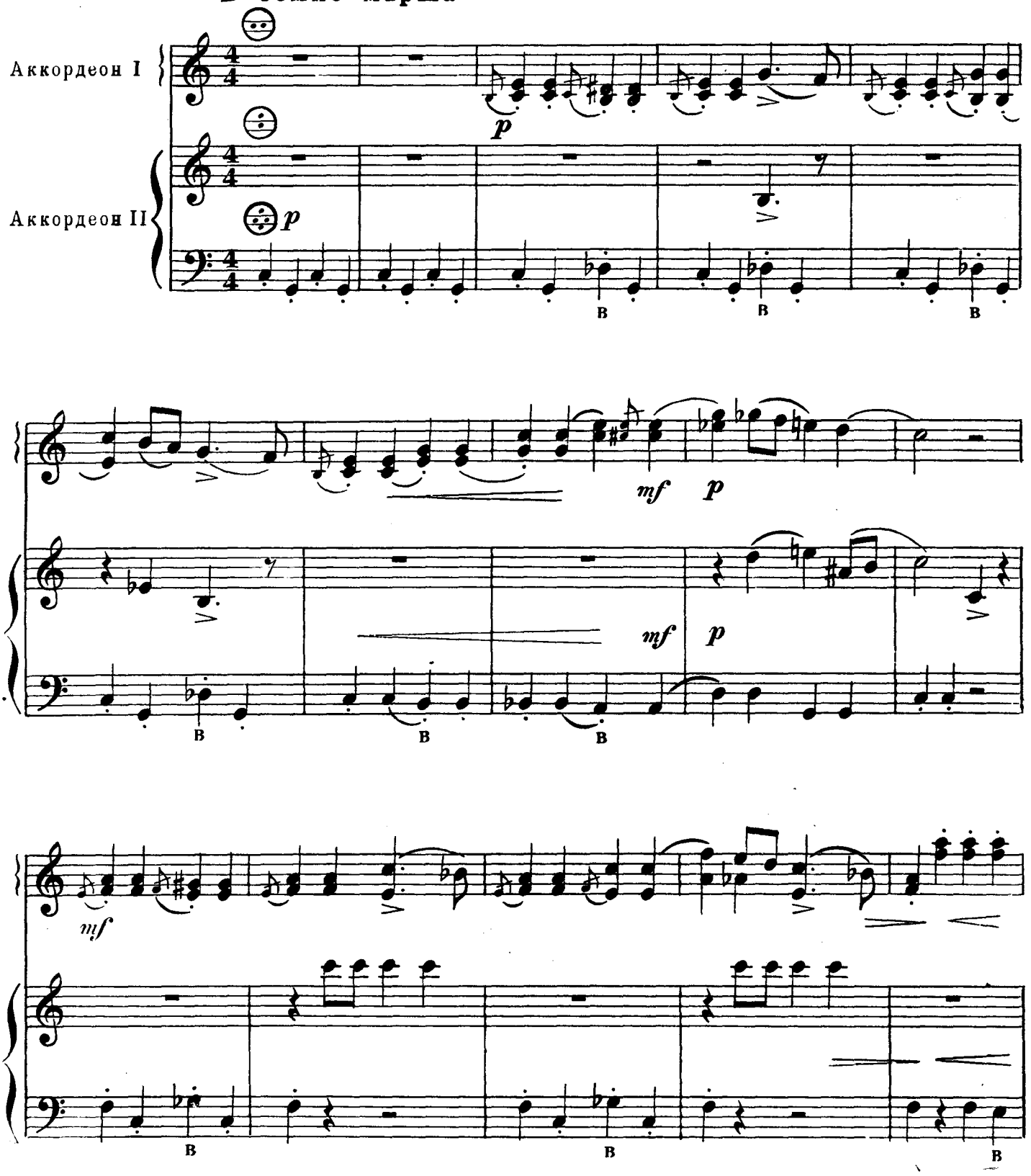

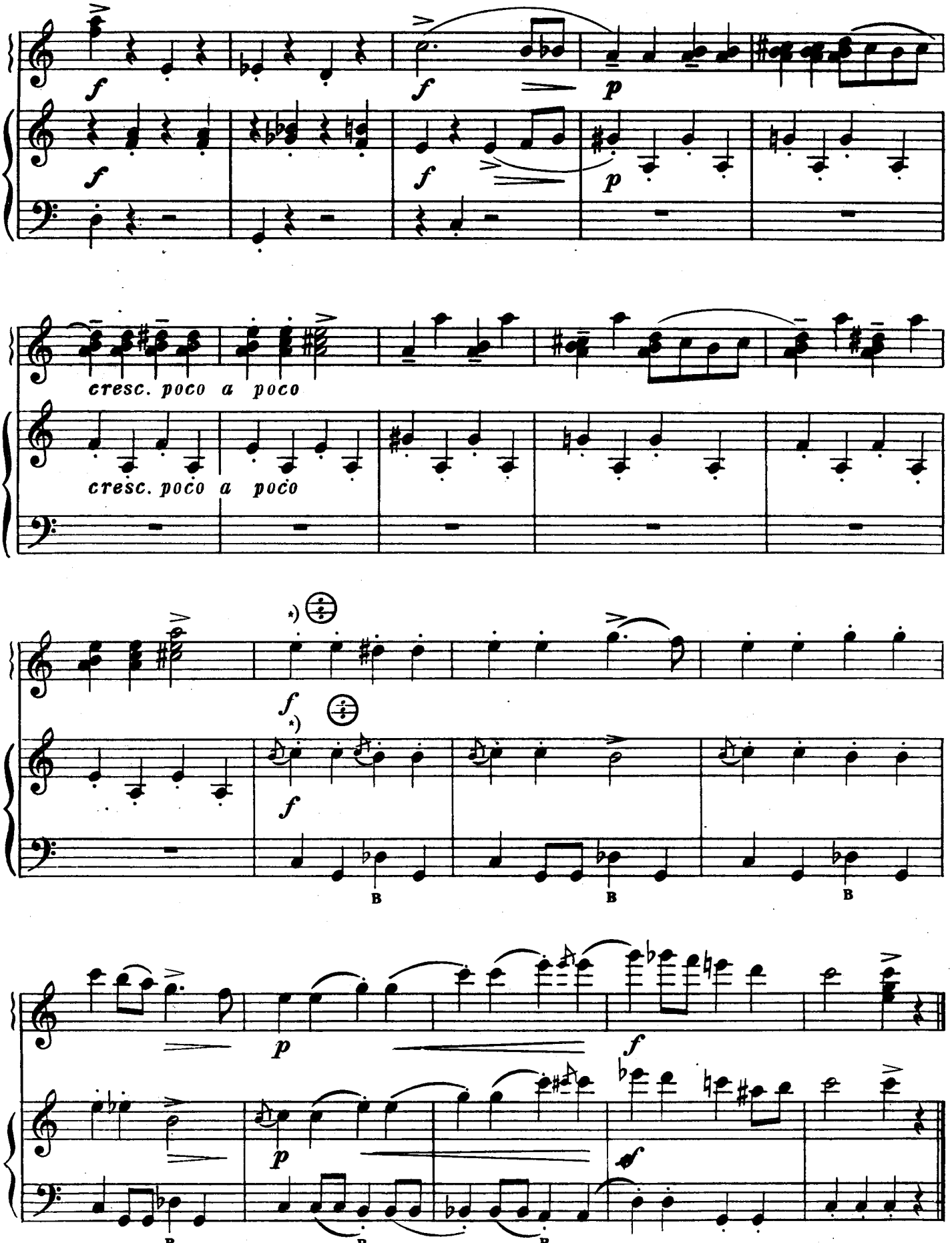

*) Басовую партию исполняют оба аккордеона

ТАНЕЦ РЫЦАРЕЙ

из балета „Ромео и Джульетта“

Ноты: Ale07.ru

С. ПРОКОФЬЕВ
Переложение Н. Волжина

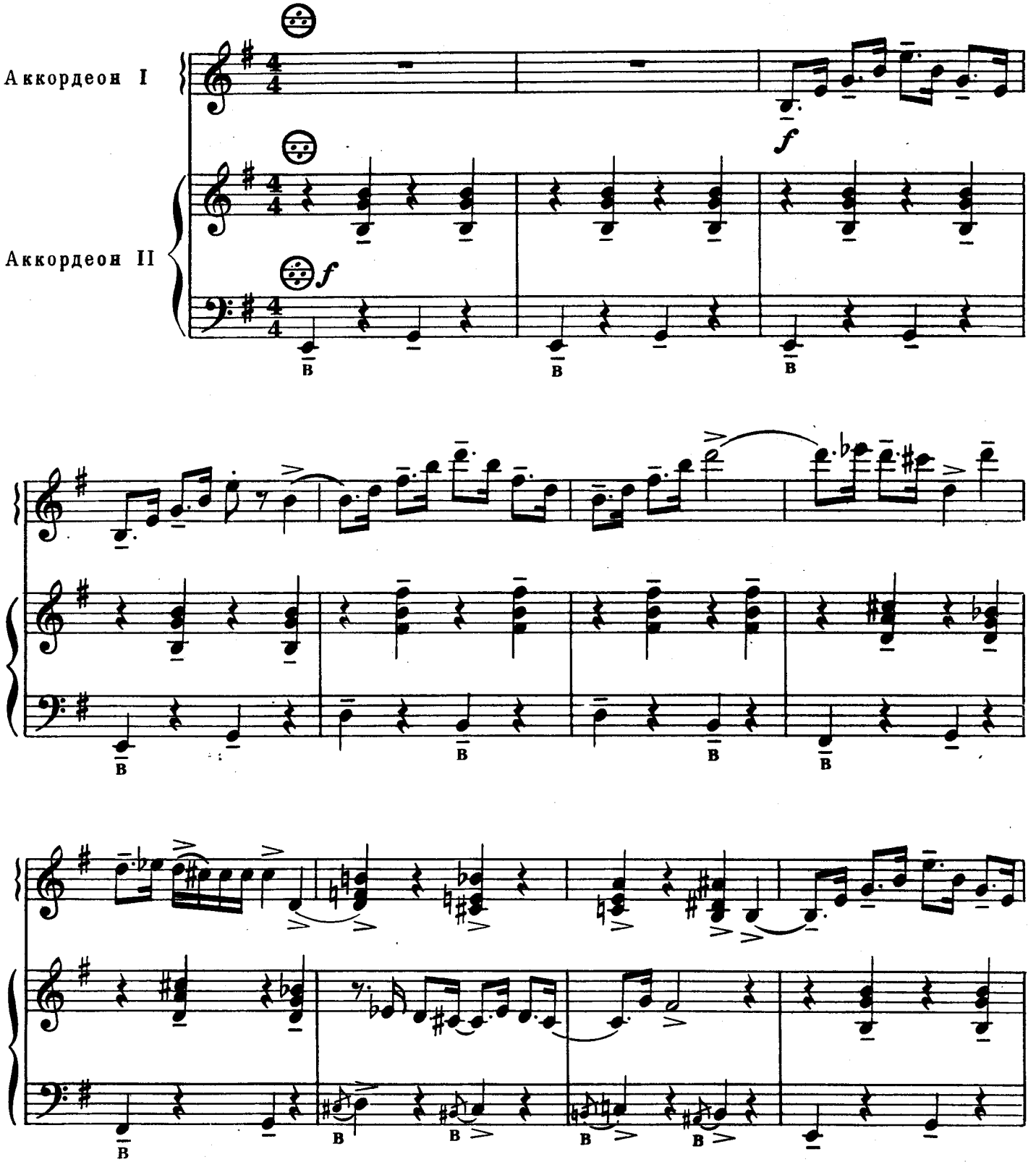

Печатается в сокращенном варианте

С 2446 К

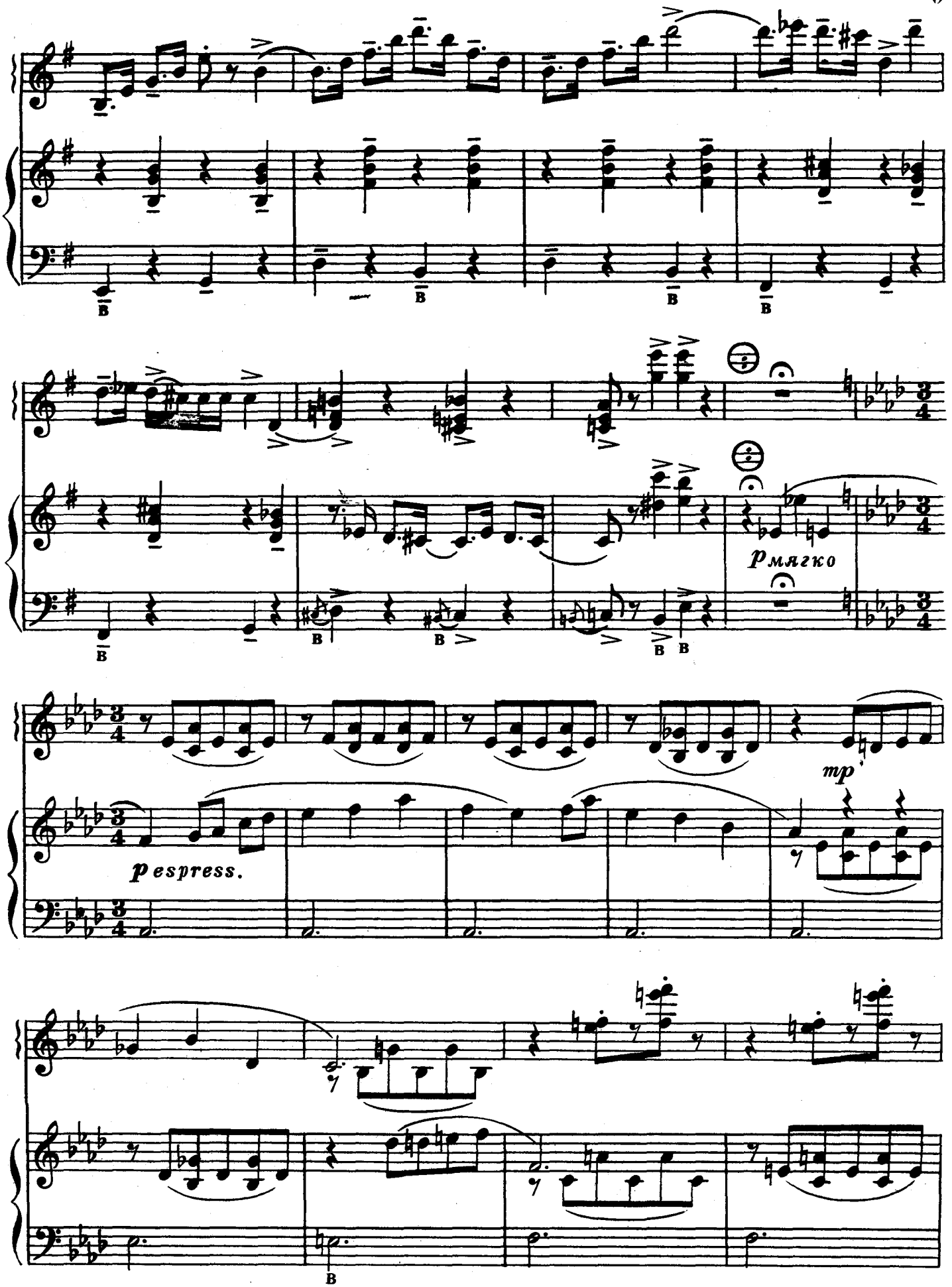
p мягко
mp
p espress.

замедляя

в темпе

mf

p

Первый темп

p

p

В

В

cresc.

cresc.

В

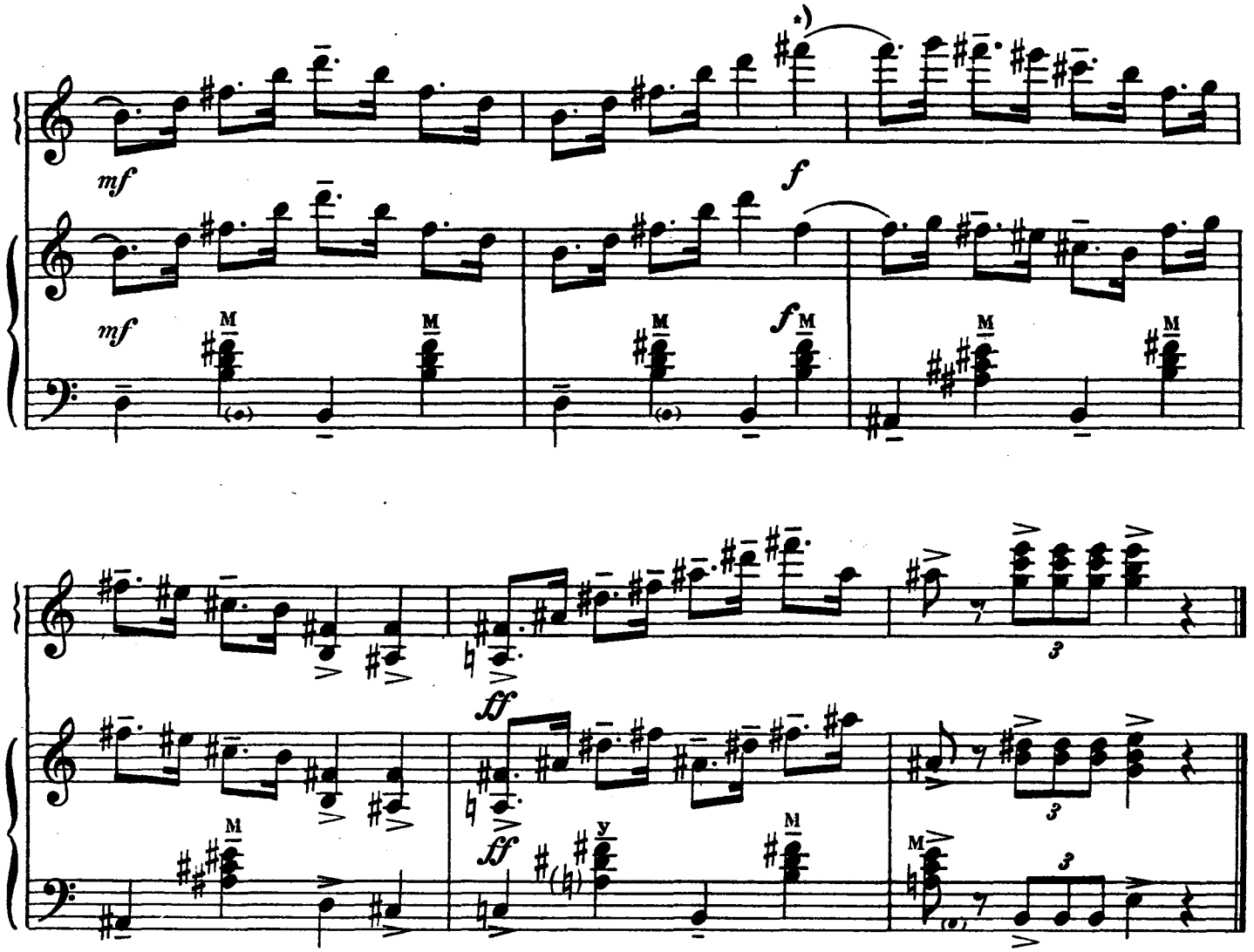

АНГАРА

музыкальная картинка из кинофильма „Поезд идет на Восток“

Т. ХРЕННИКОВ
Переложение В. Машкова

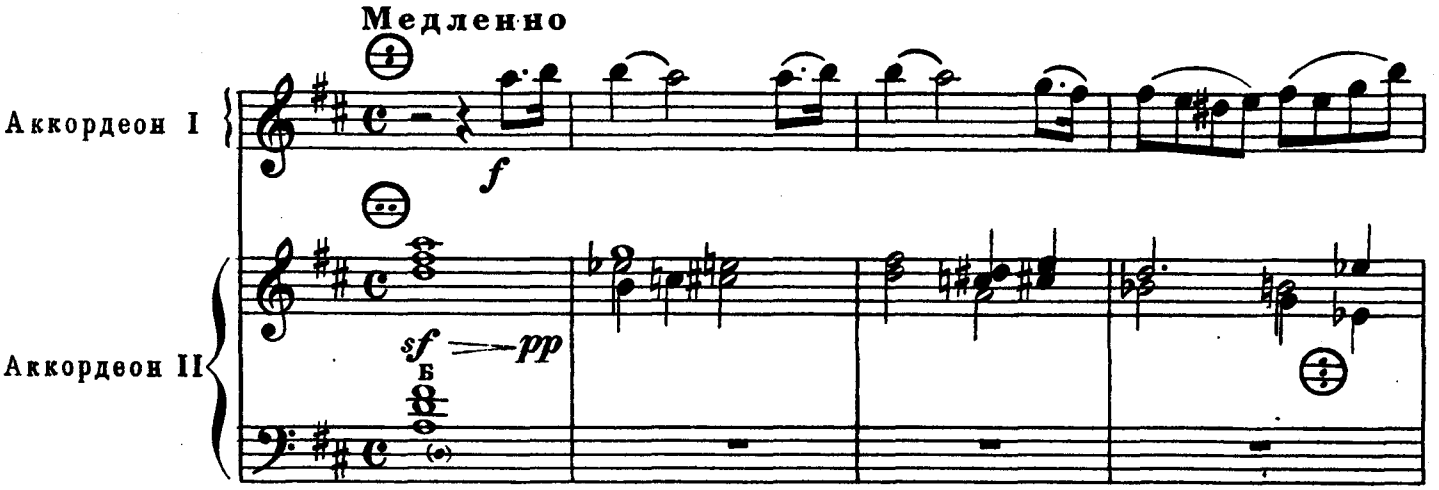

*) На неполных аккордеонах играть партию второго аккордеона

С 2446 К

Ноты: Ale07.ru

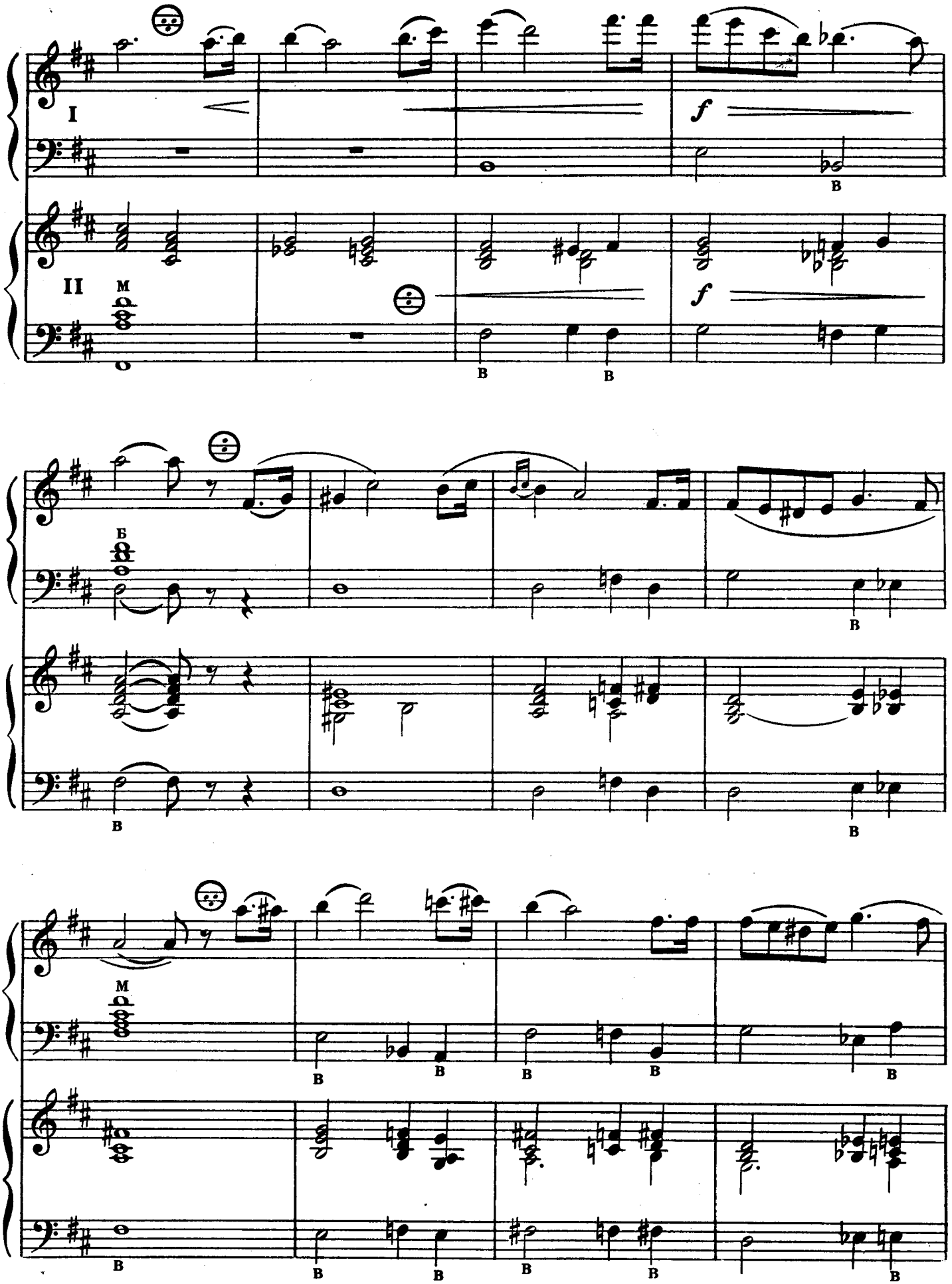
I
II
M
f
f
Б
M

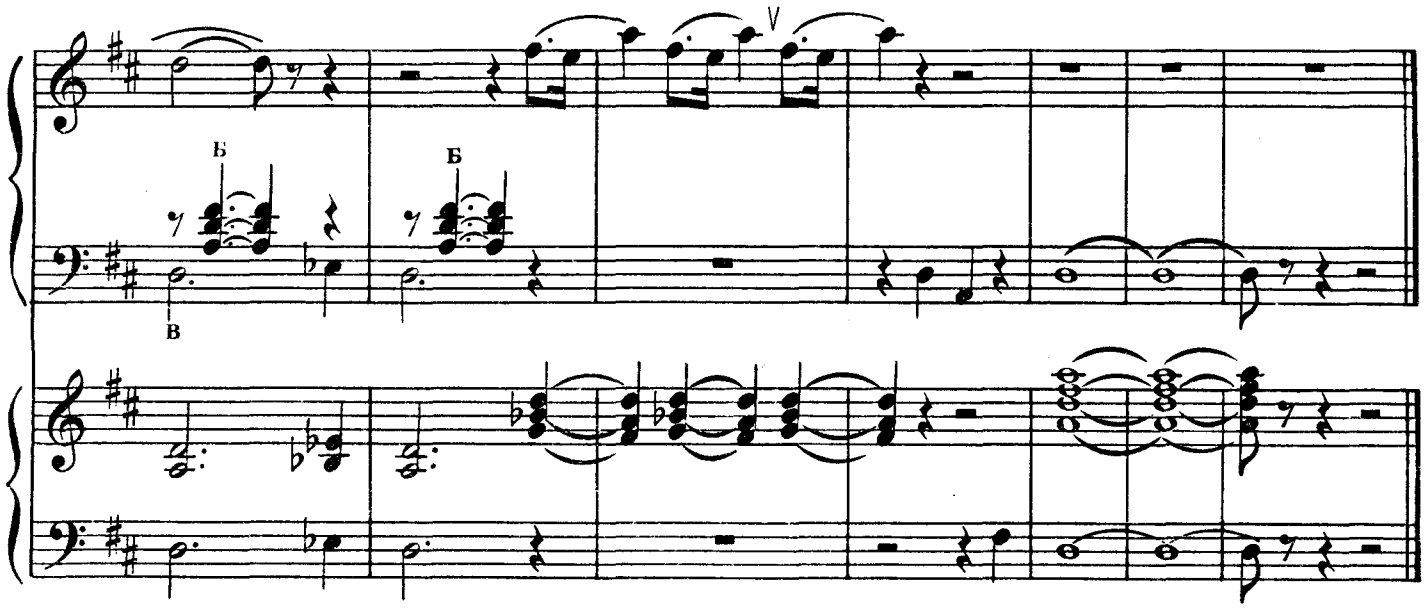

ПОЛЬКА

из музыкальной комедии „Москва, Черемушки“

Ноты: Ale07.ru

Д. ШОСТАКОВИЧ
Переложение О. Звонарева

Оживлённо

Аккордеон I

Аккордеон II

С 2446 К

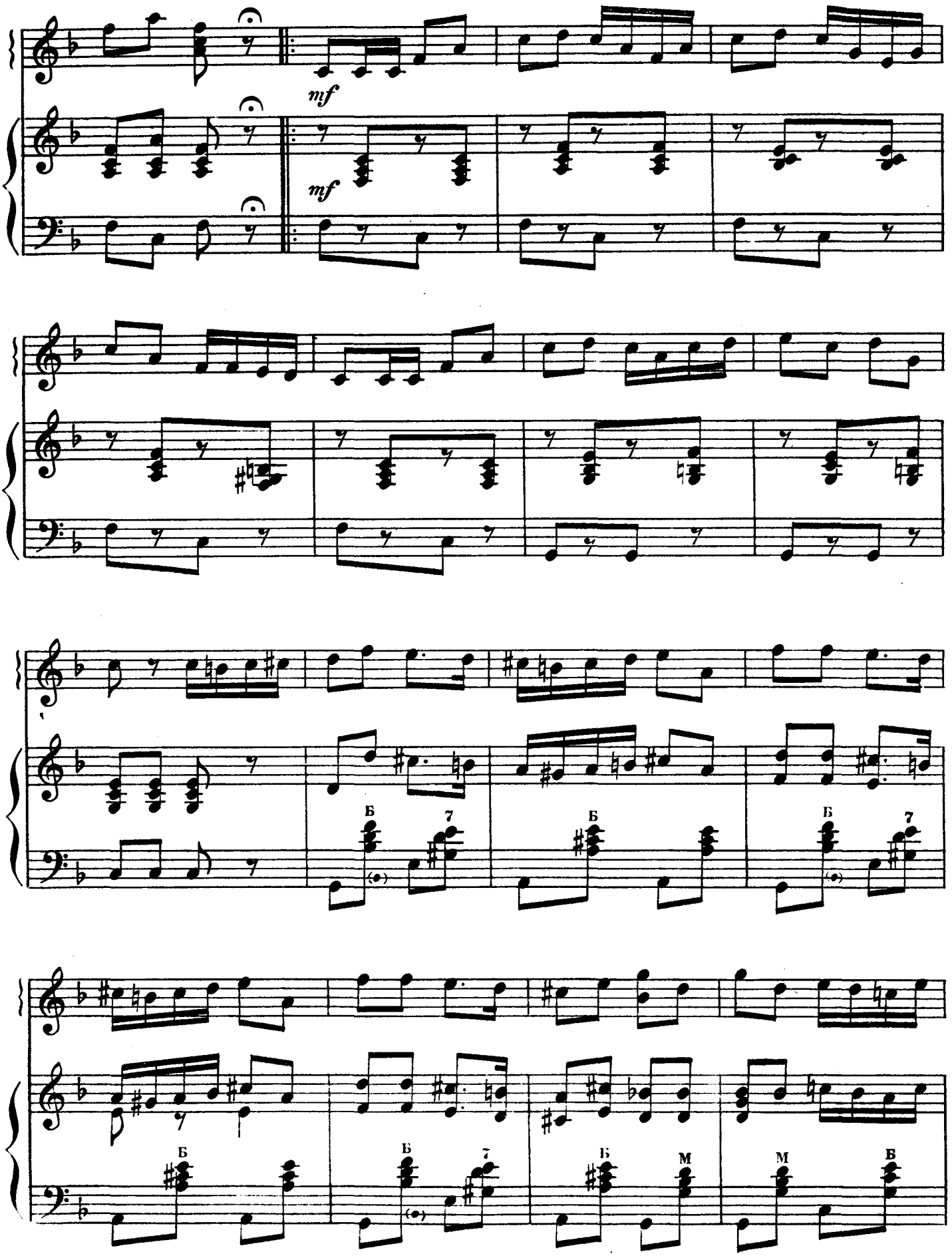
mf
mf
Б
7
Б
Б
7
Б
7
Б
Б
М
М
Б

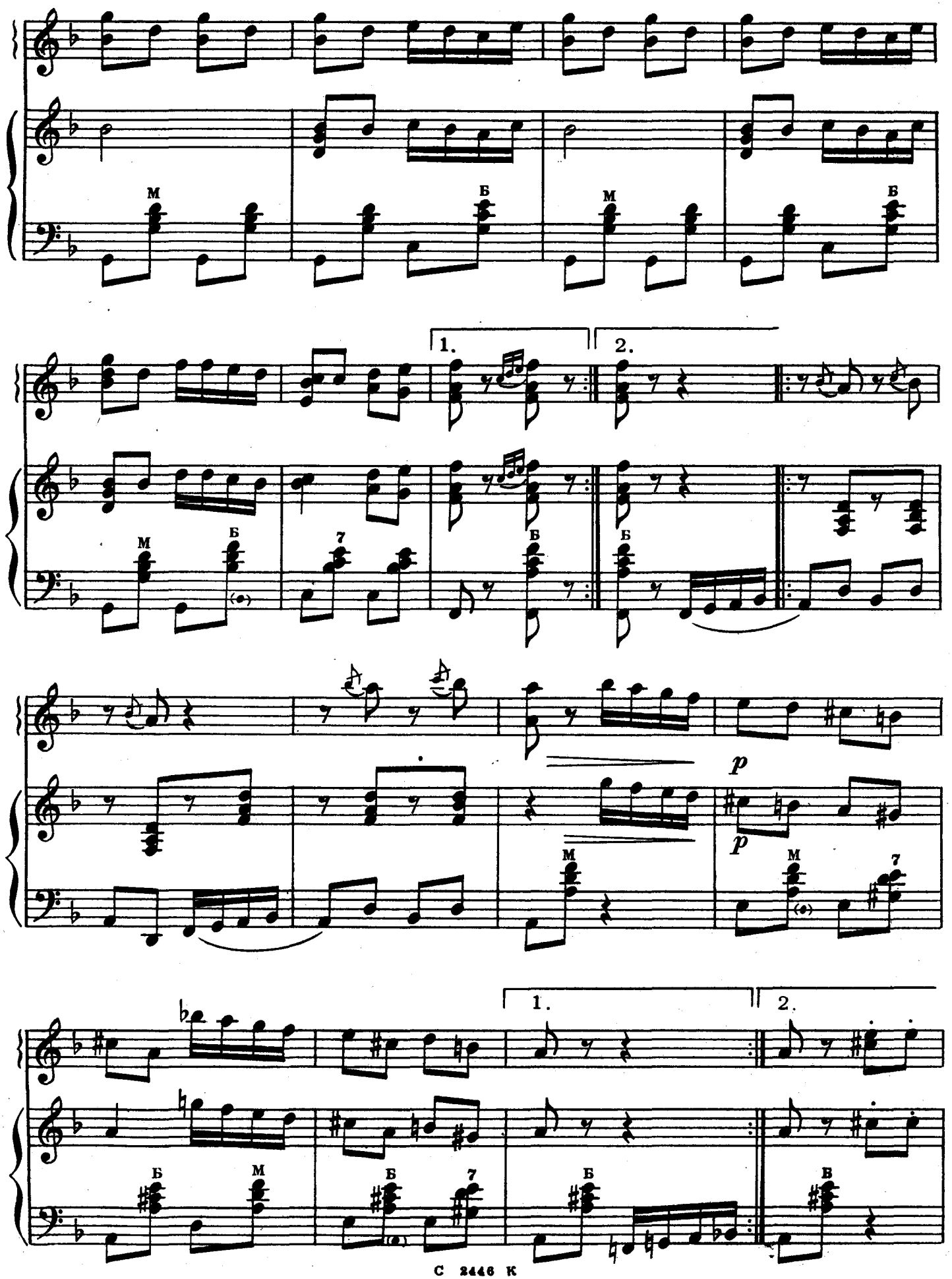
1.
2.
p
p
1.
2.

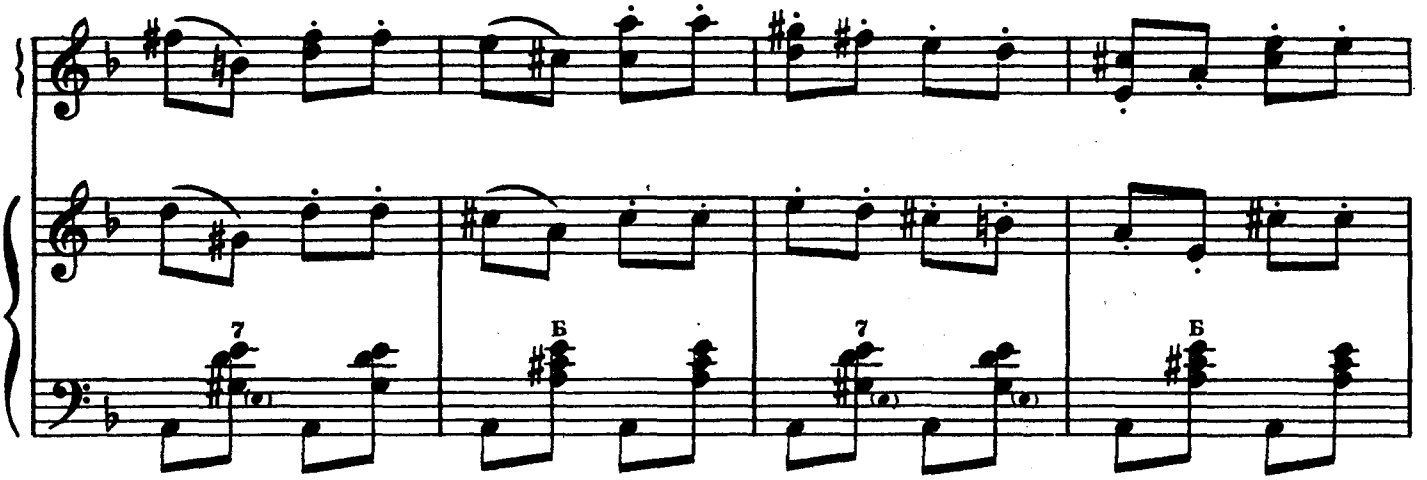
7
Б
7
Б

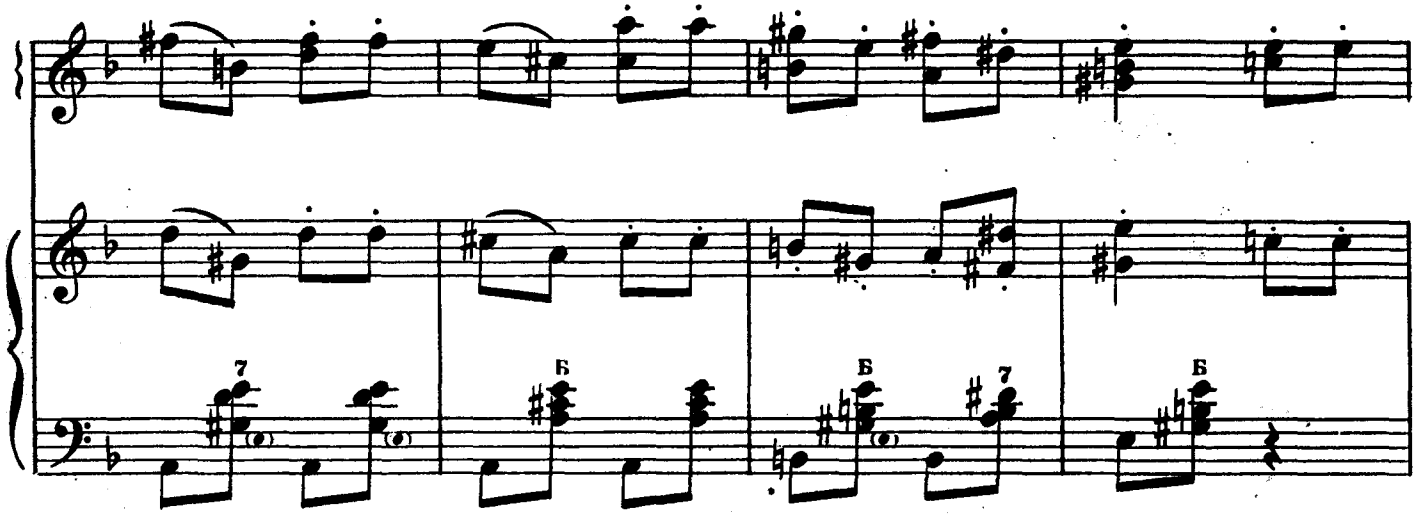
7
Б
Б
7
Б

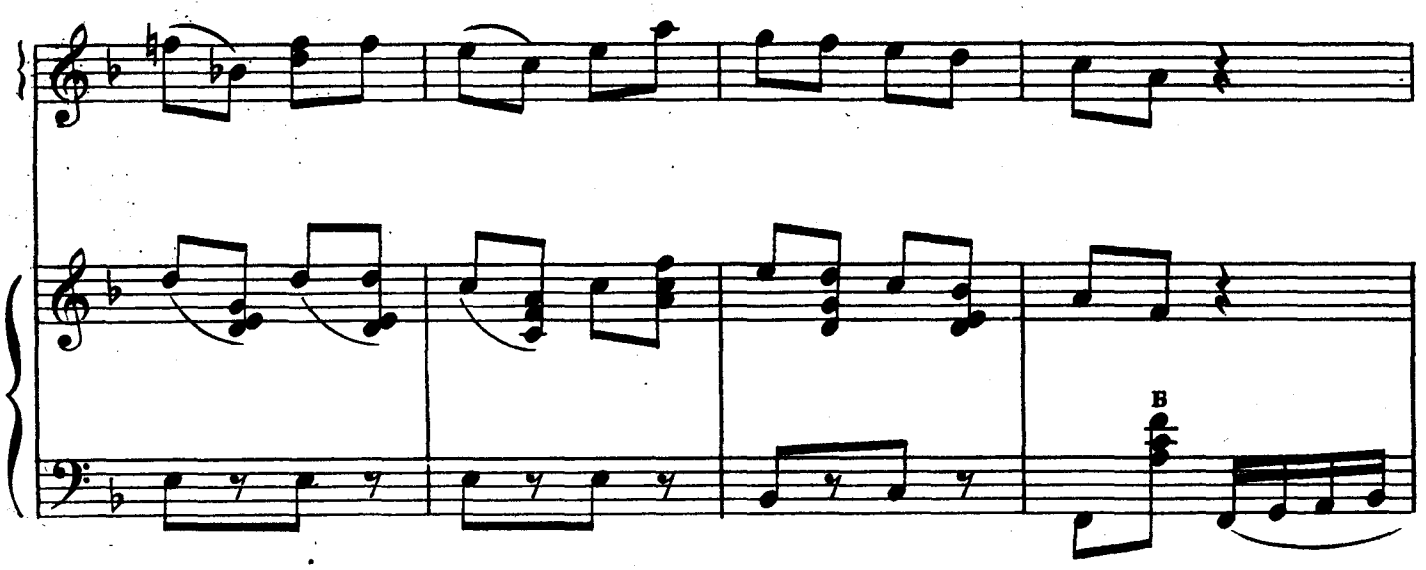
В

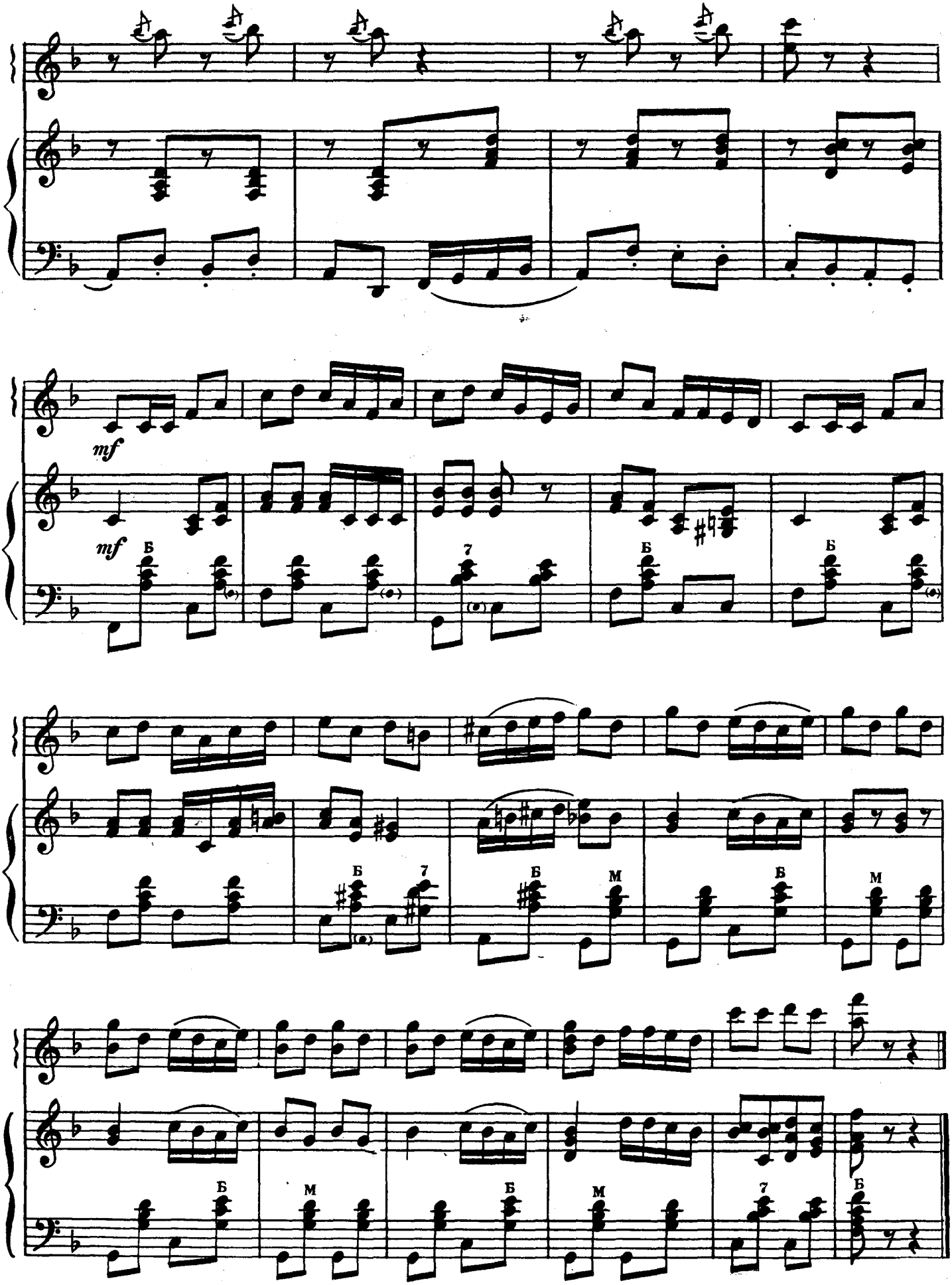
mf
mf
Б
7
Б
Б
Б
7
Б
М
В
М
Б
М
Б
М
7
Б

ЛИРИЧЕСКАЯ ПЬЕСА

Ноты: Ale07.ru

А. ХОЛМИНОВ
Переложение В. Машкова

Медленно

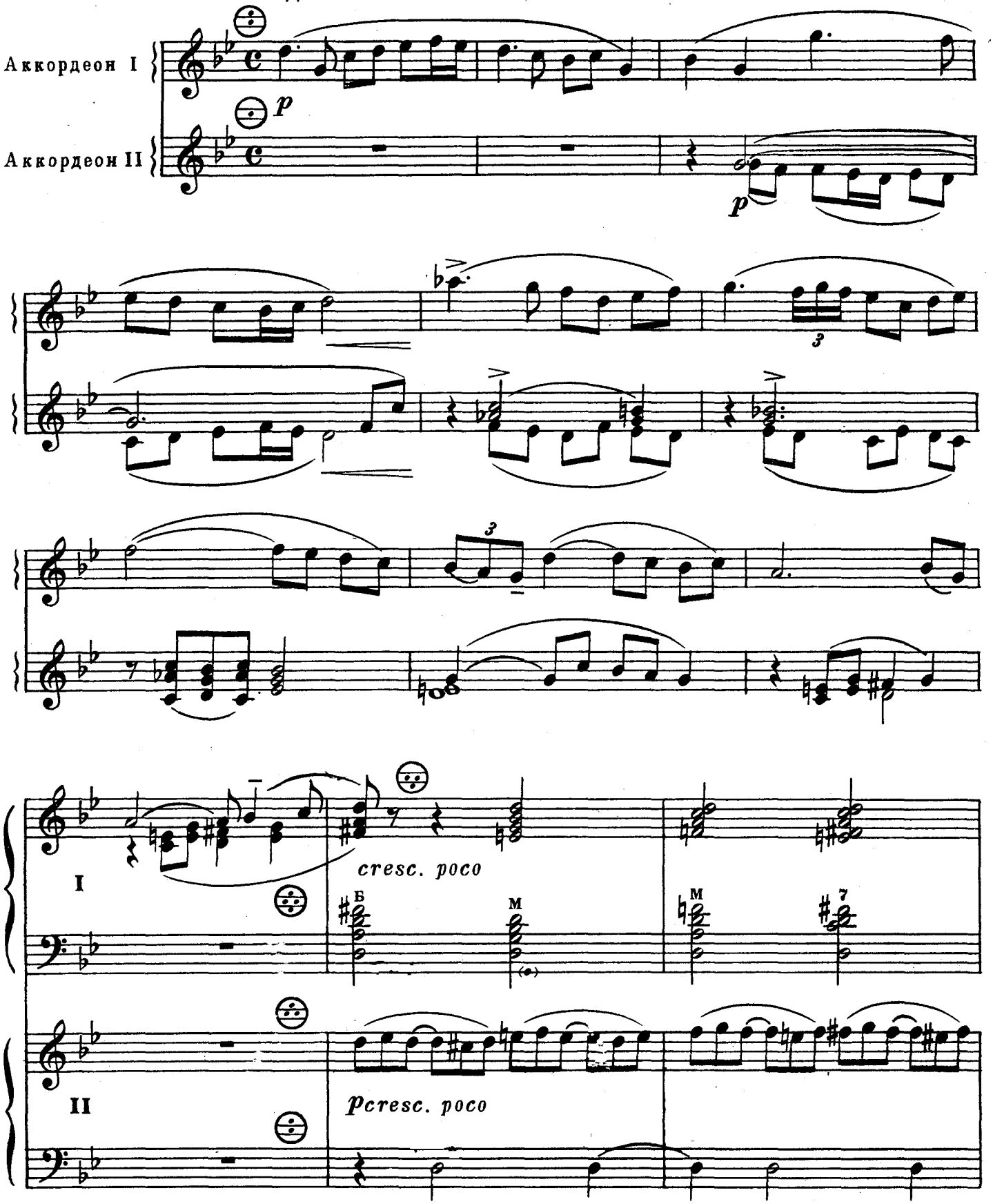

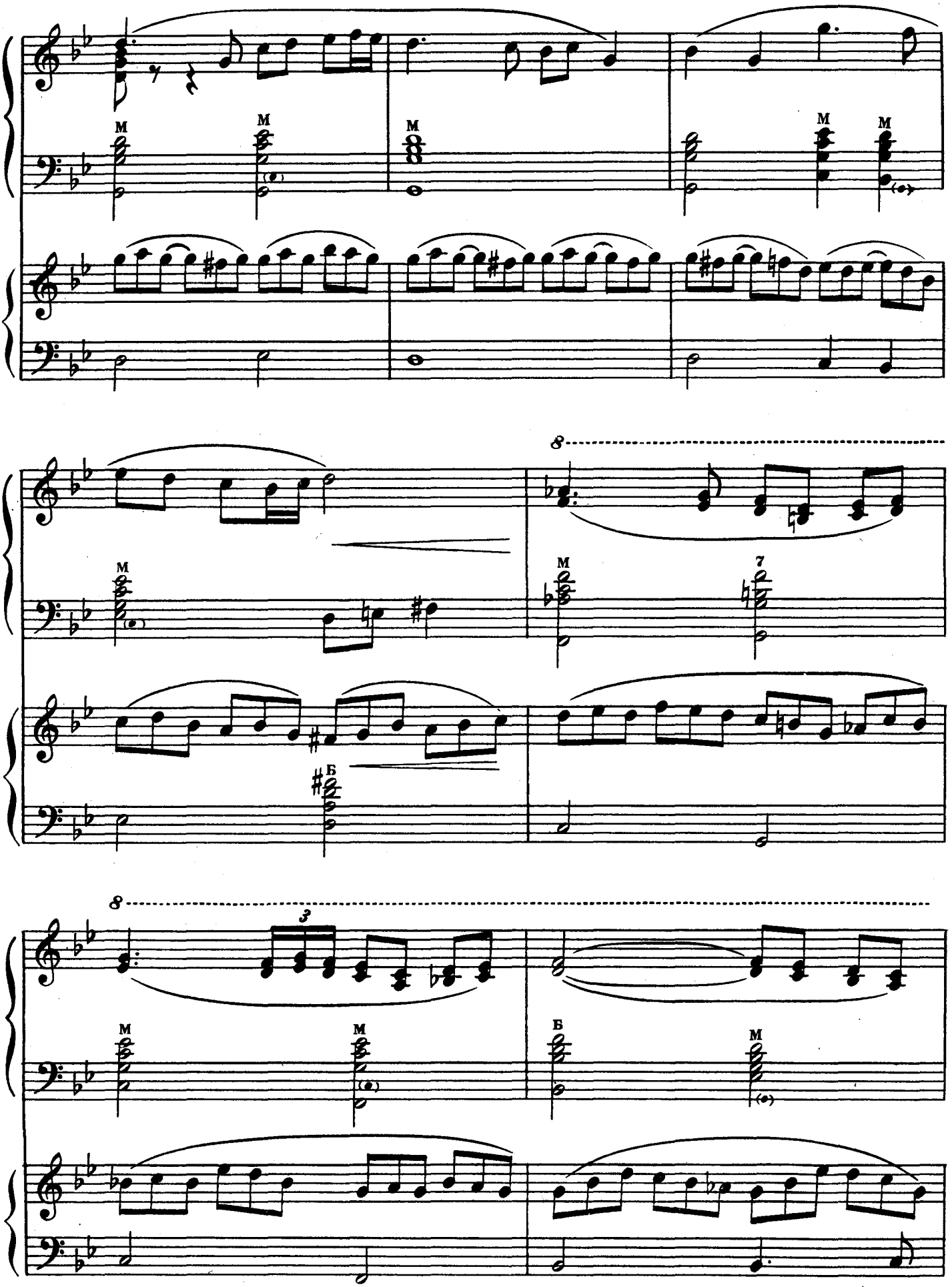
M
M
M
M
M
8
M
7
Б
8
3
M
M
Б
M

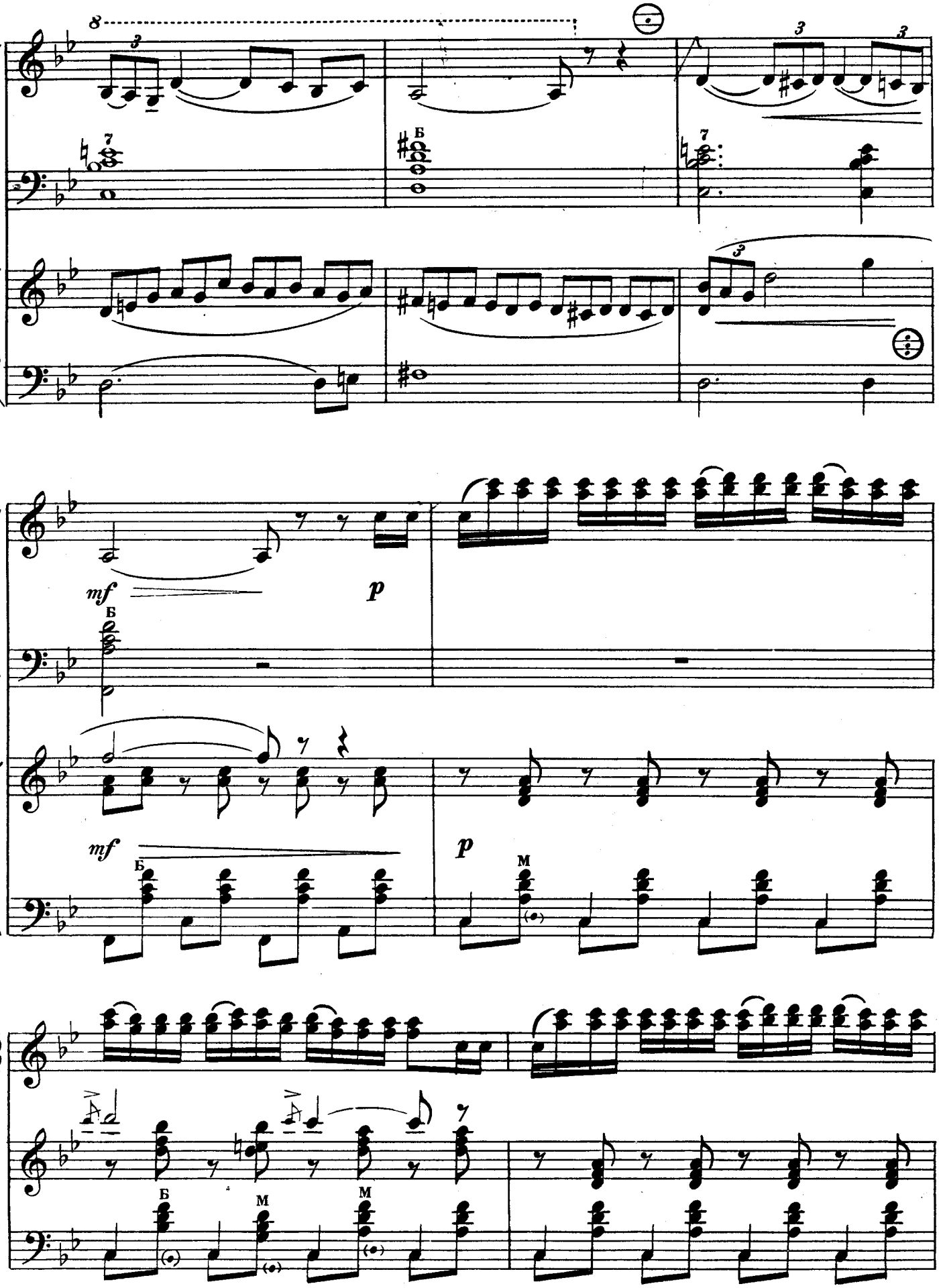
mf
p
mf
p
Б
М

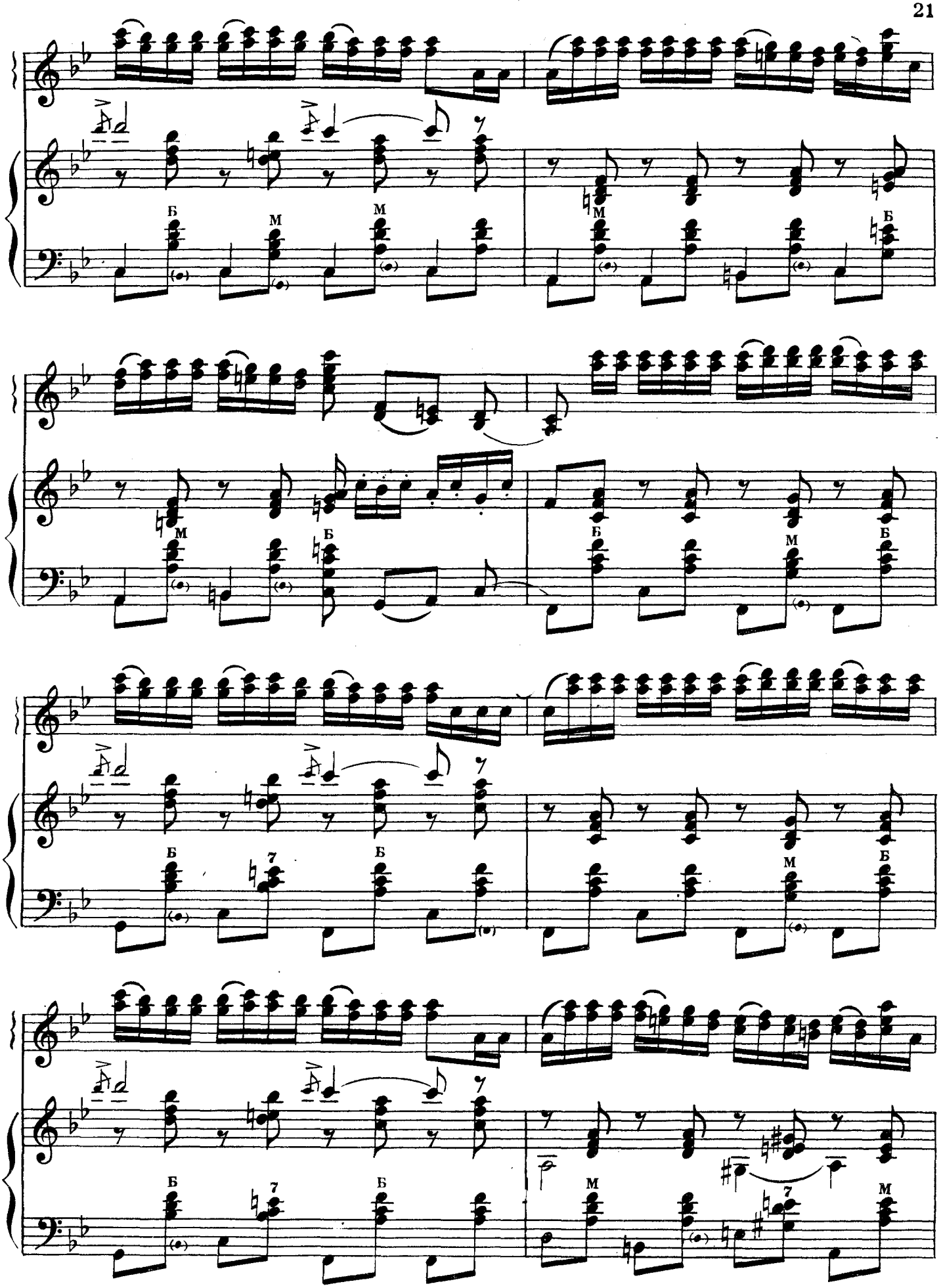

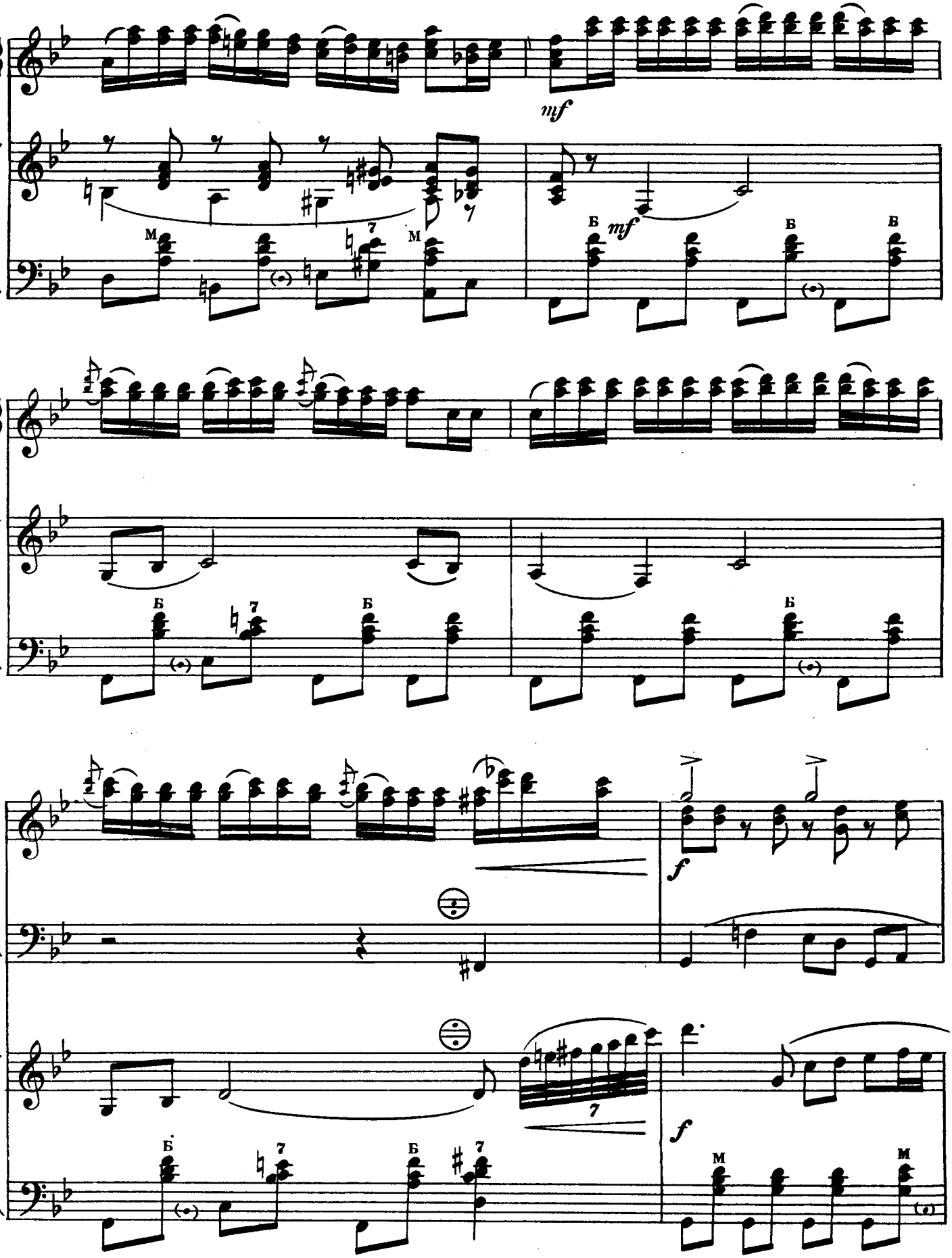
mf
mf
f
f

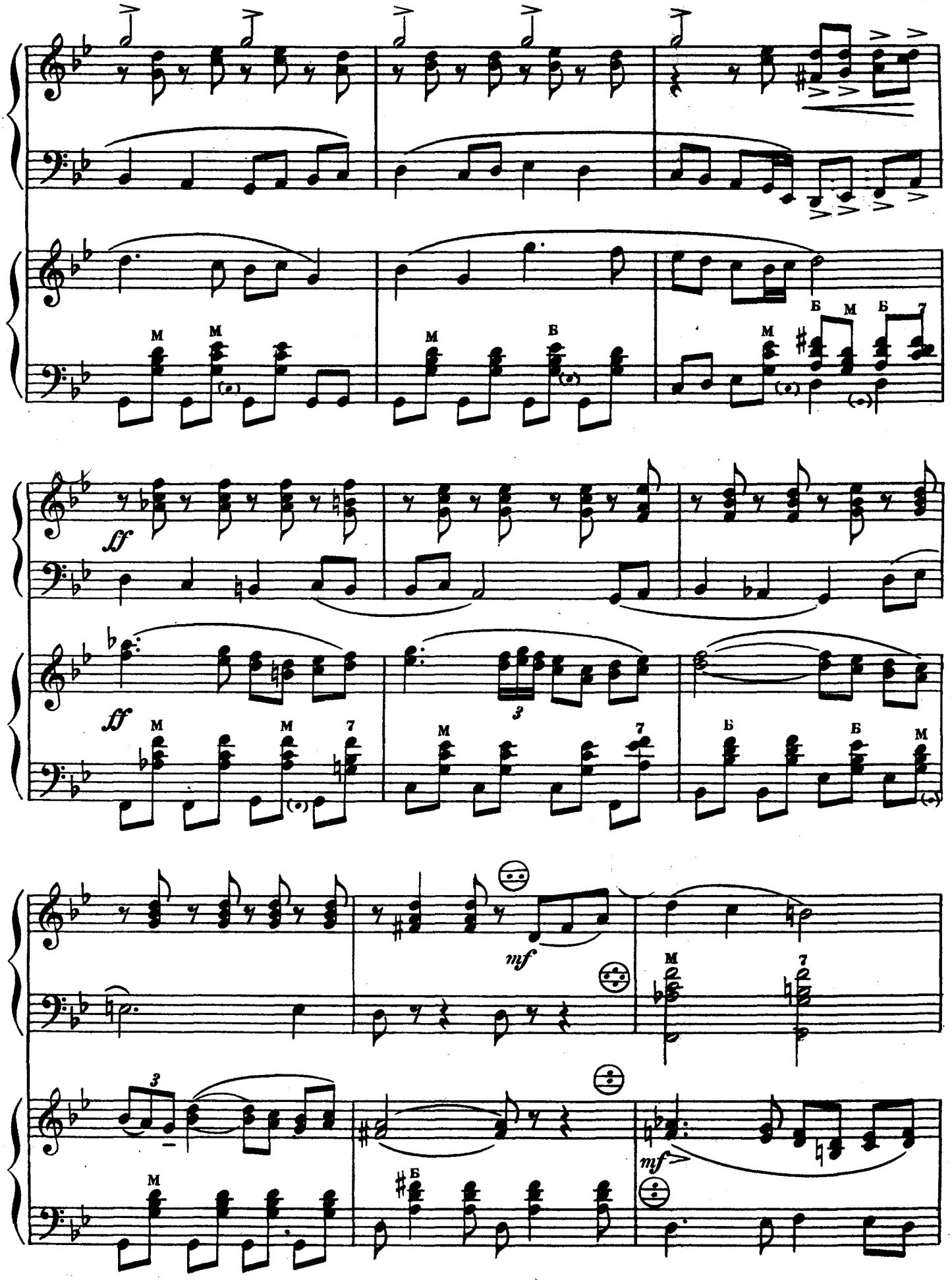
ff
ff
mf
mf

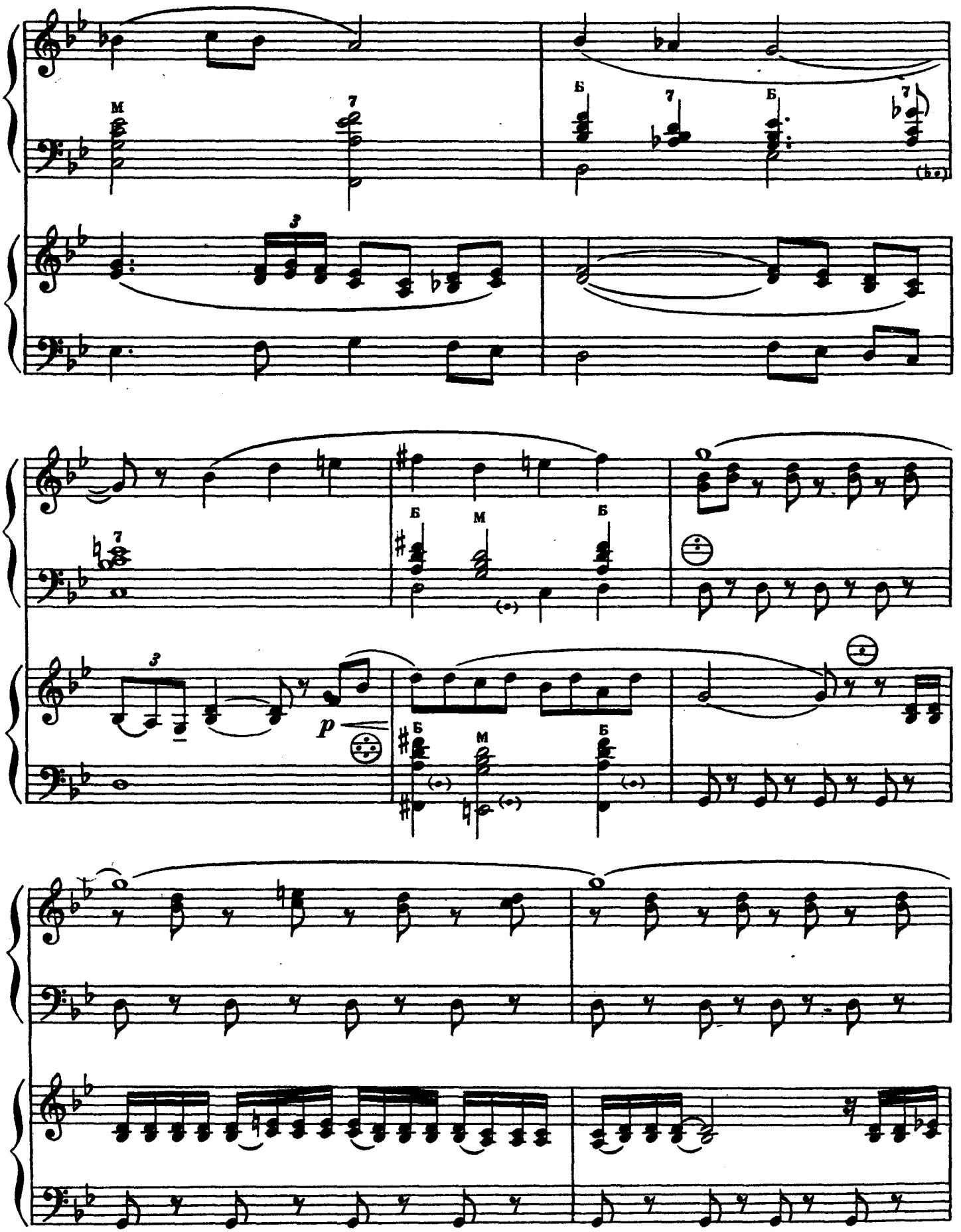
M
7
Б
7
Б
7
3
Б
M
Б
7
3
p
Б
M
Б

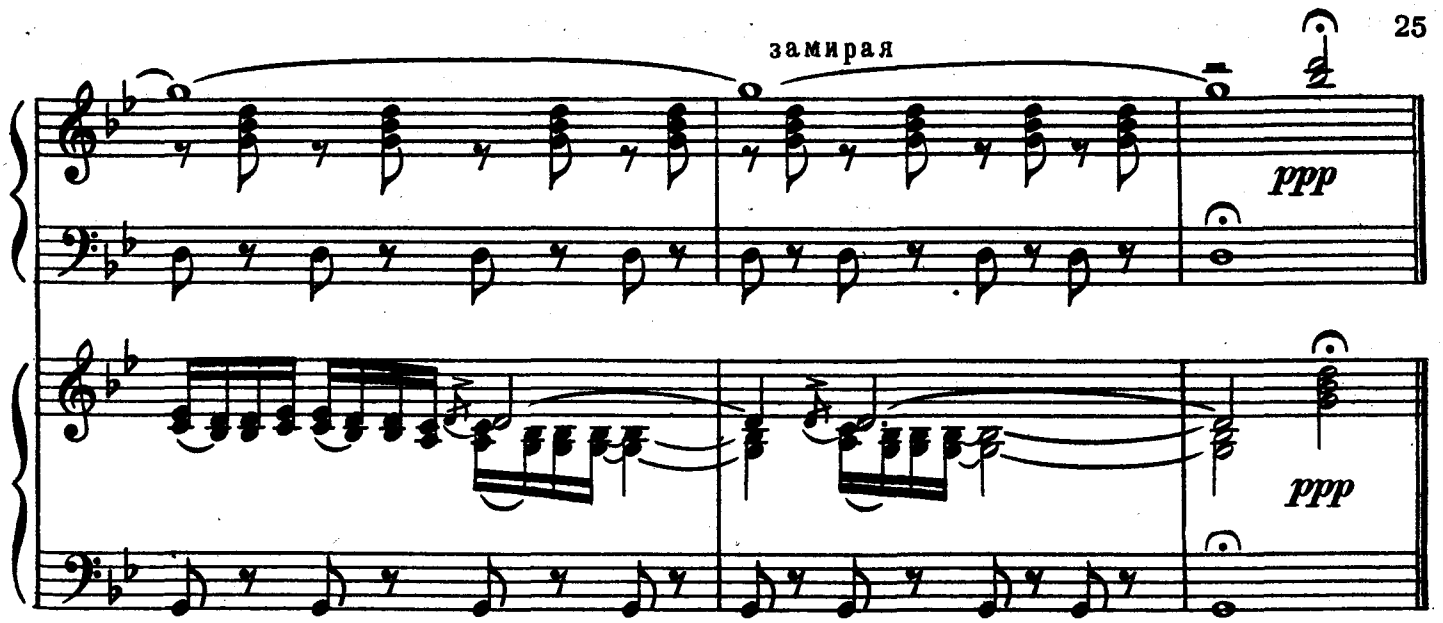

МЕДЛЕННЫЙ ВАЛЬС

Ноты: Ale07.ru

из кинофильма „Народные таланты"

Н. РЕЧМЕНСКИЙ

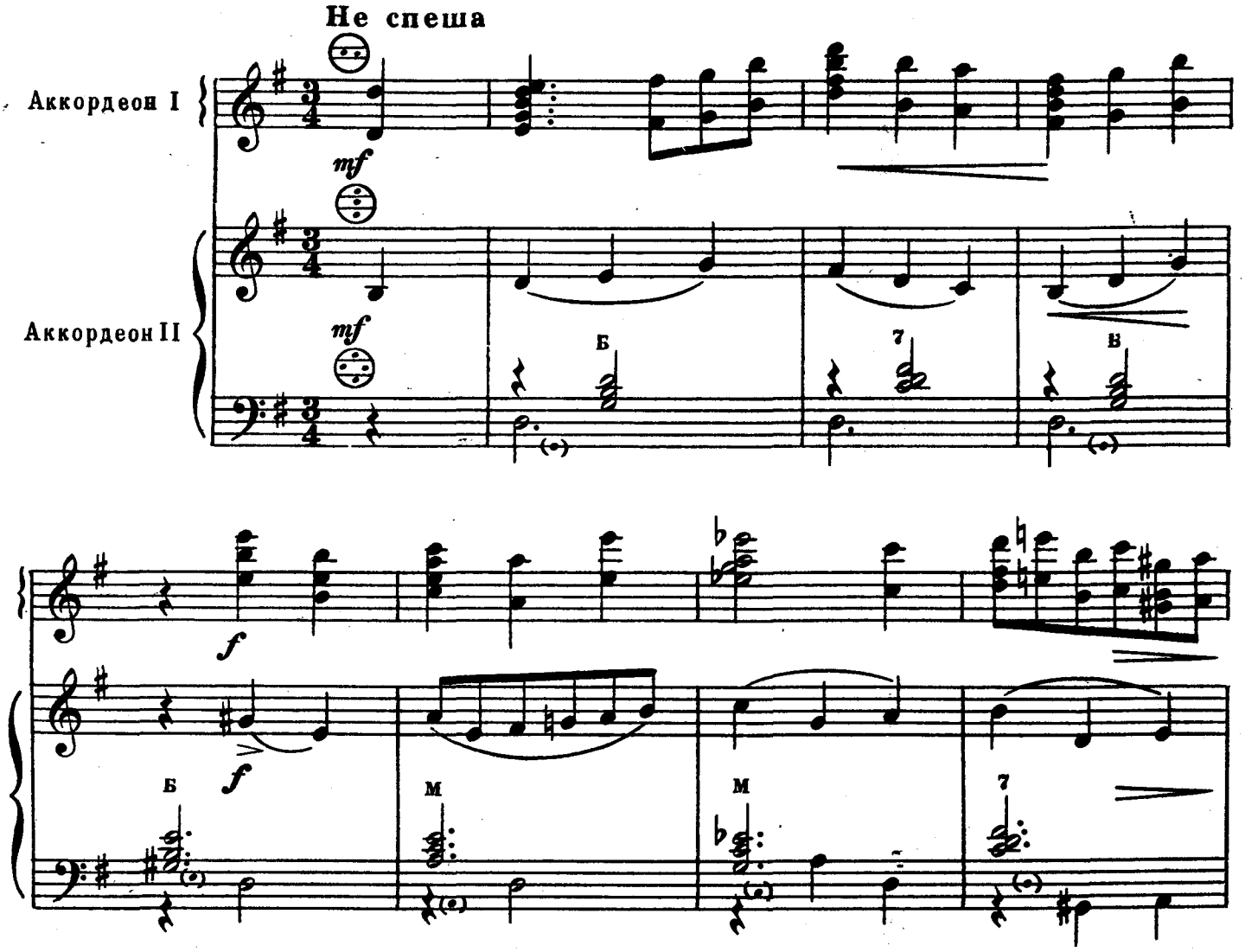

замедляя

В темпе медленного вальса

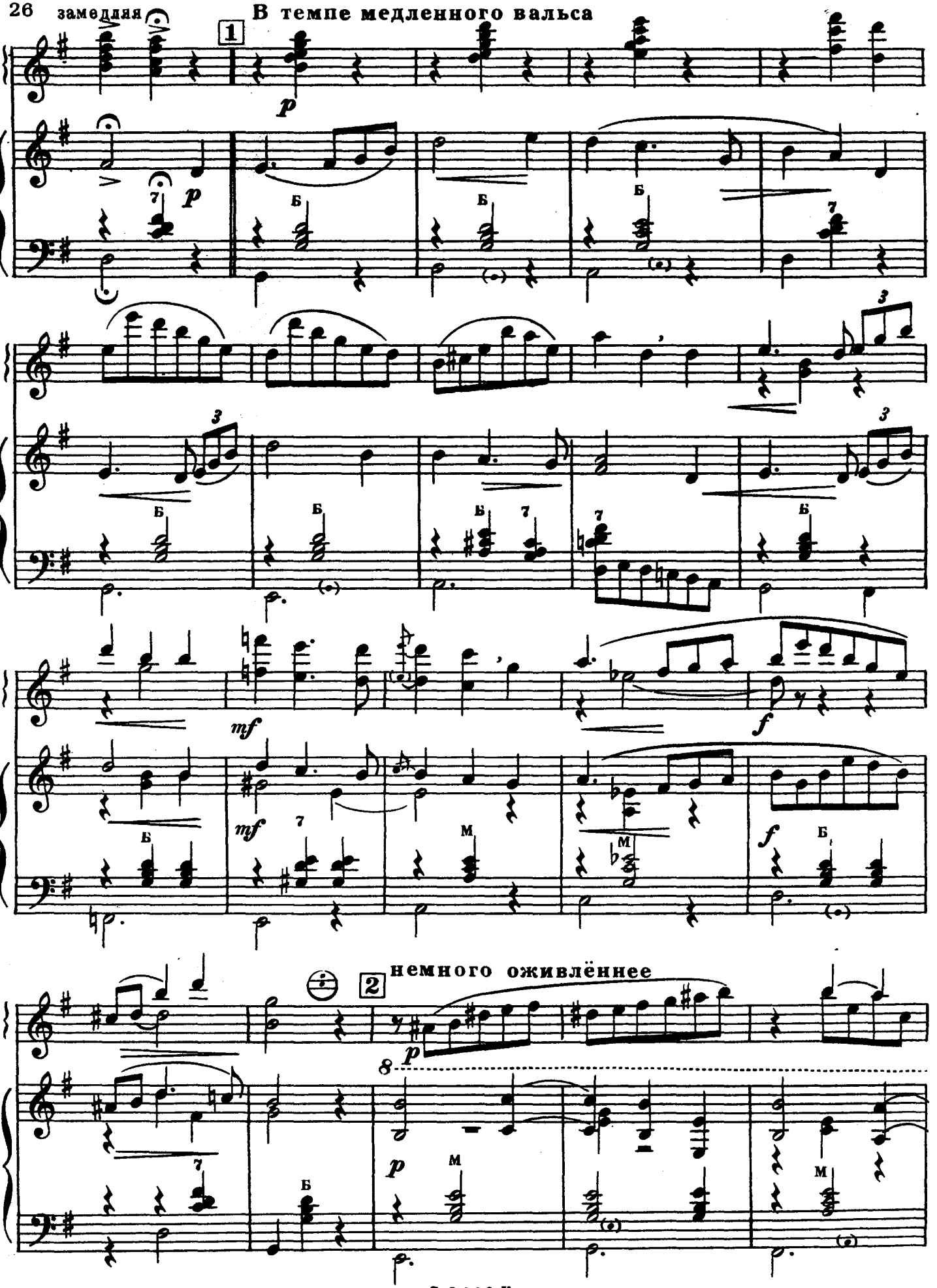

немного оживлённее

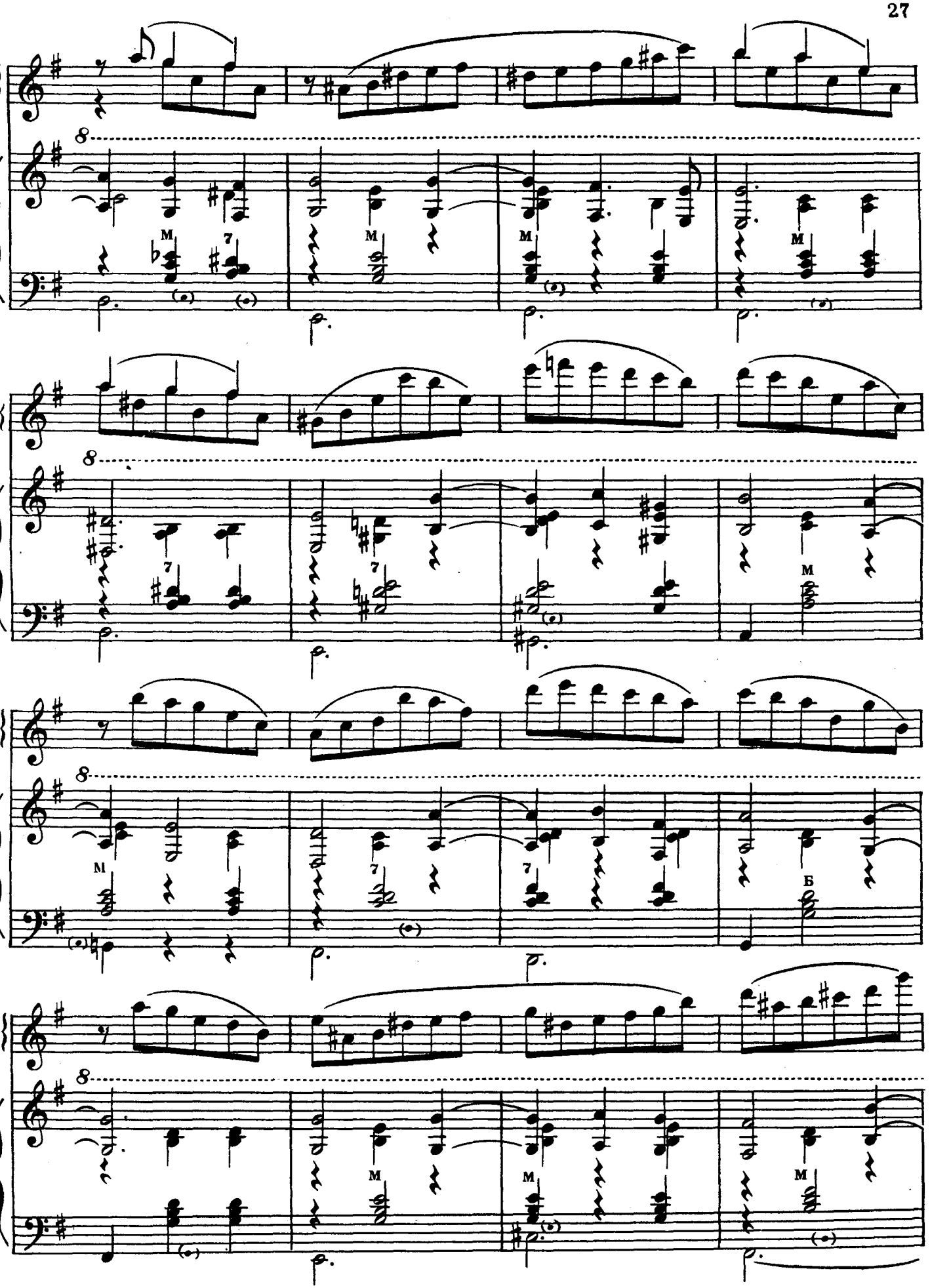

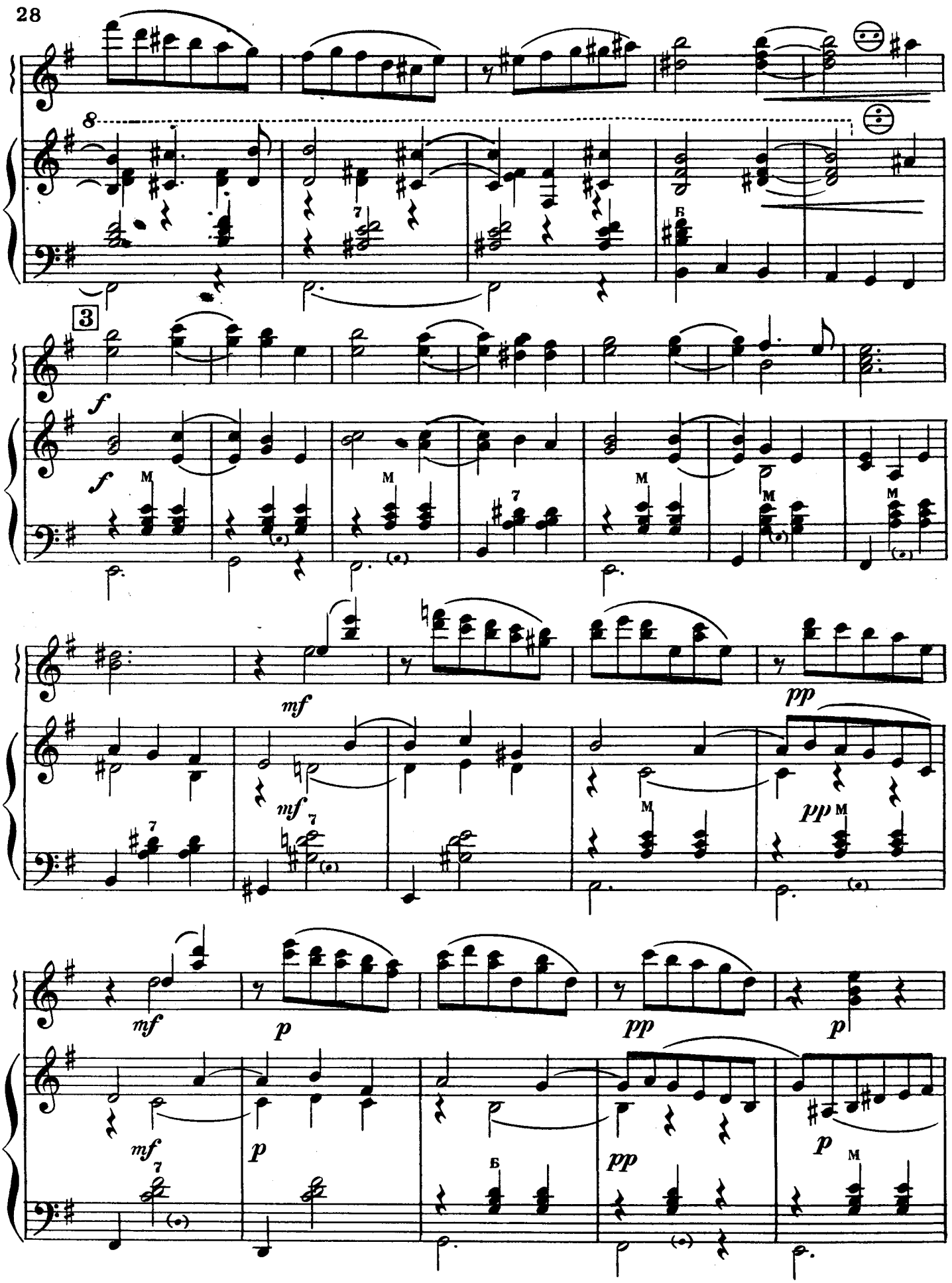
8
3
f
M
mf
pp
p
Б

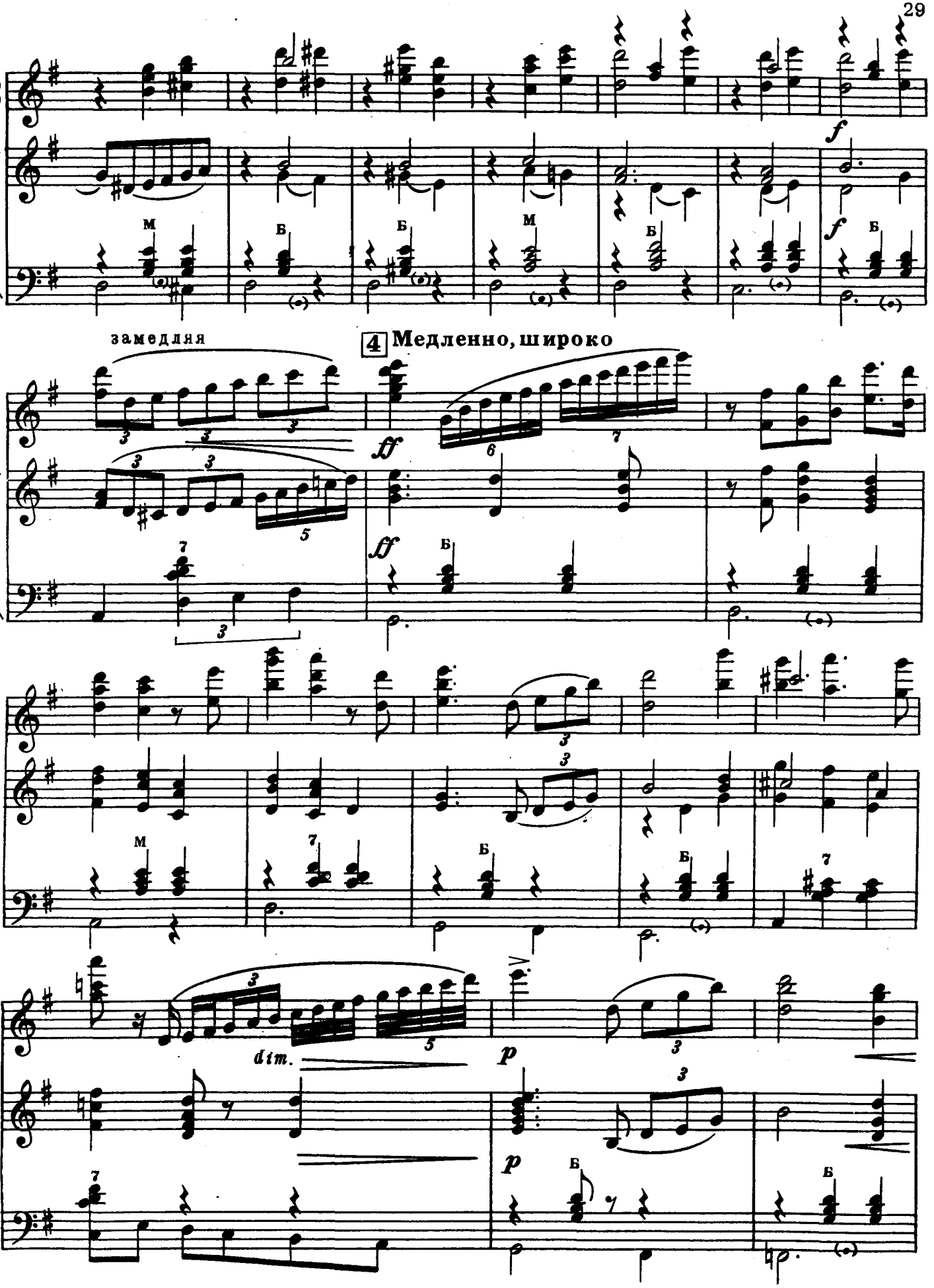
замедляя
4 Медленно, широко
dim.

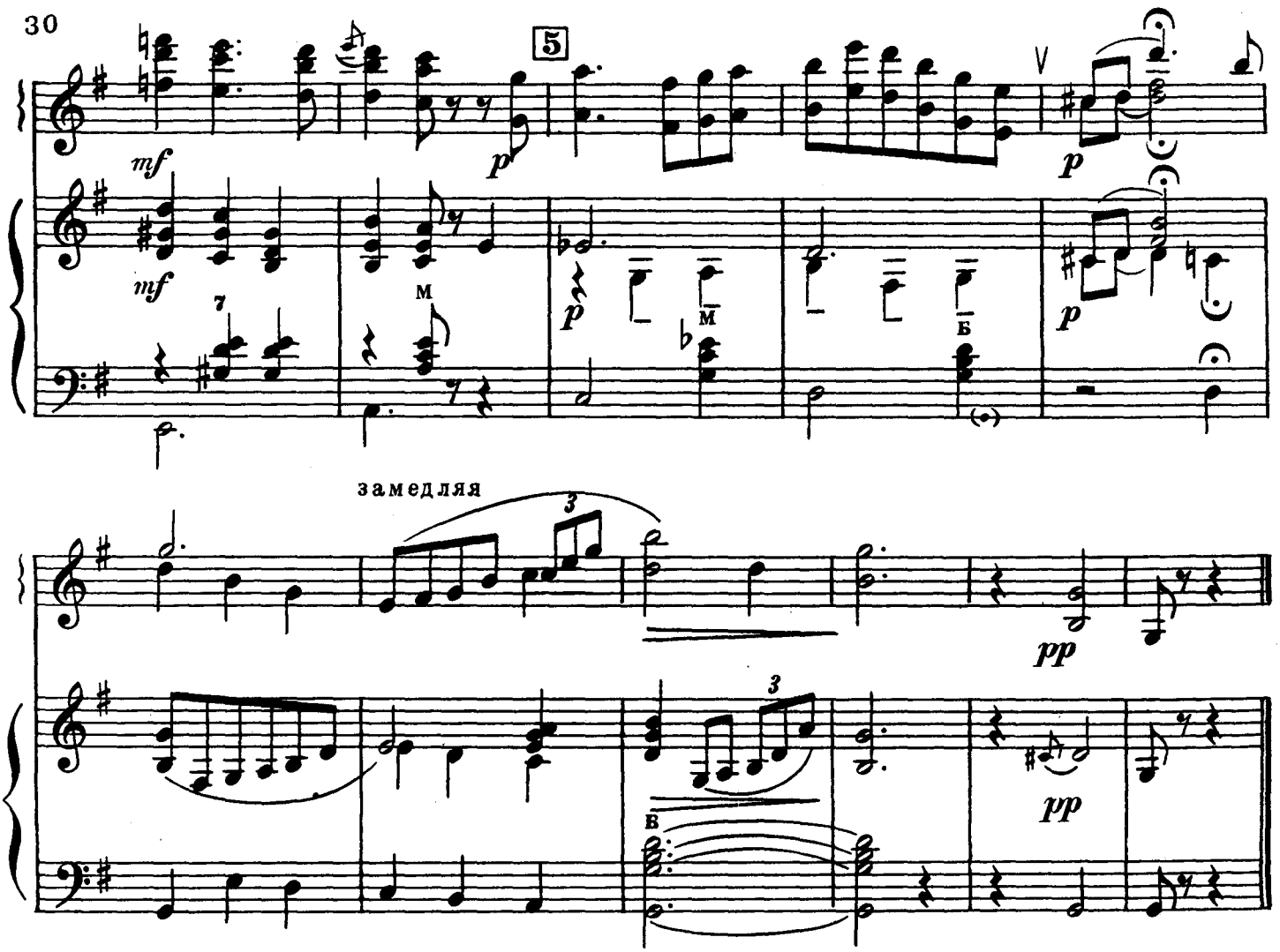

НОКТЮРН

Е. ГОЛУБЕВ

Переложение В. Деревлева

Умеренно

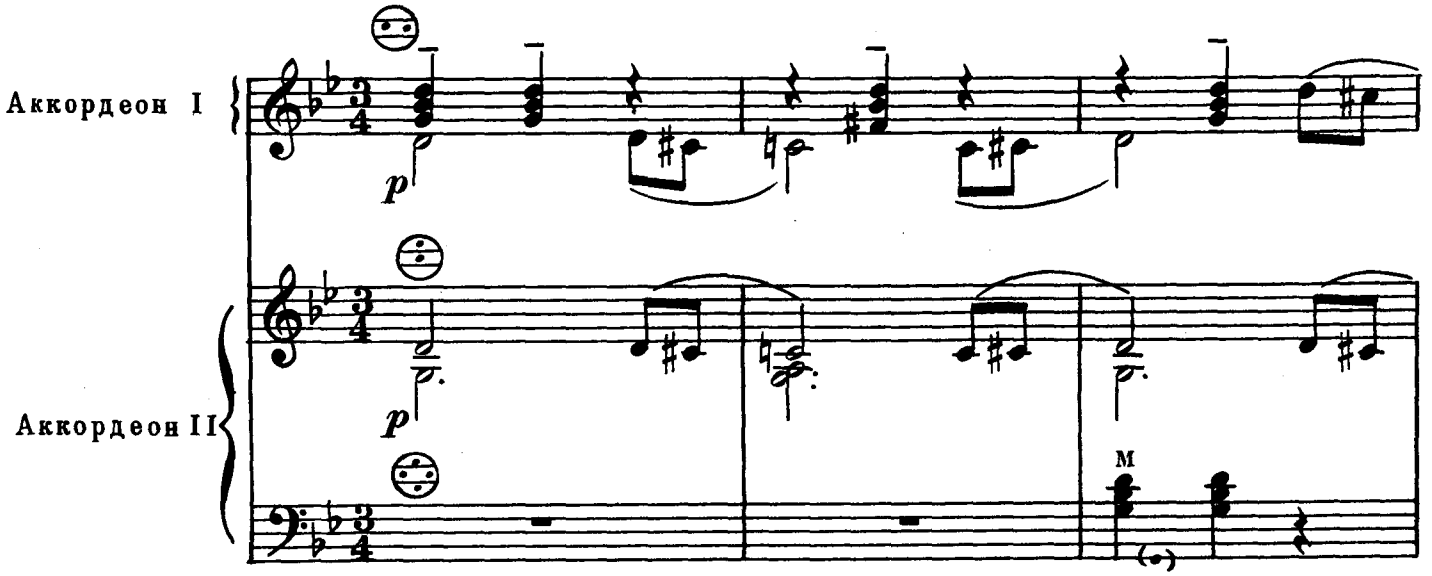

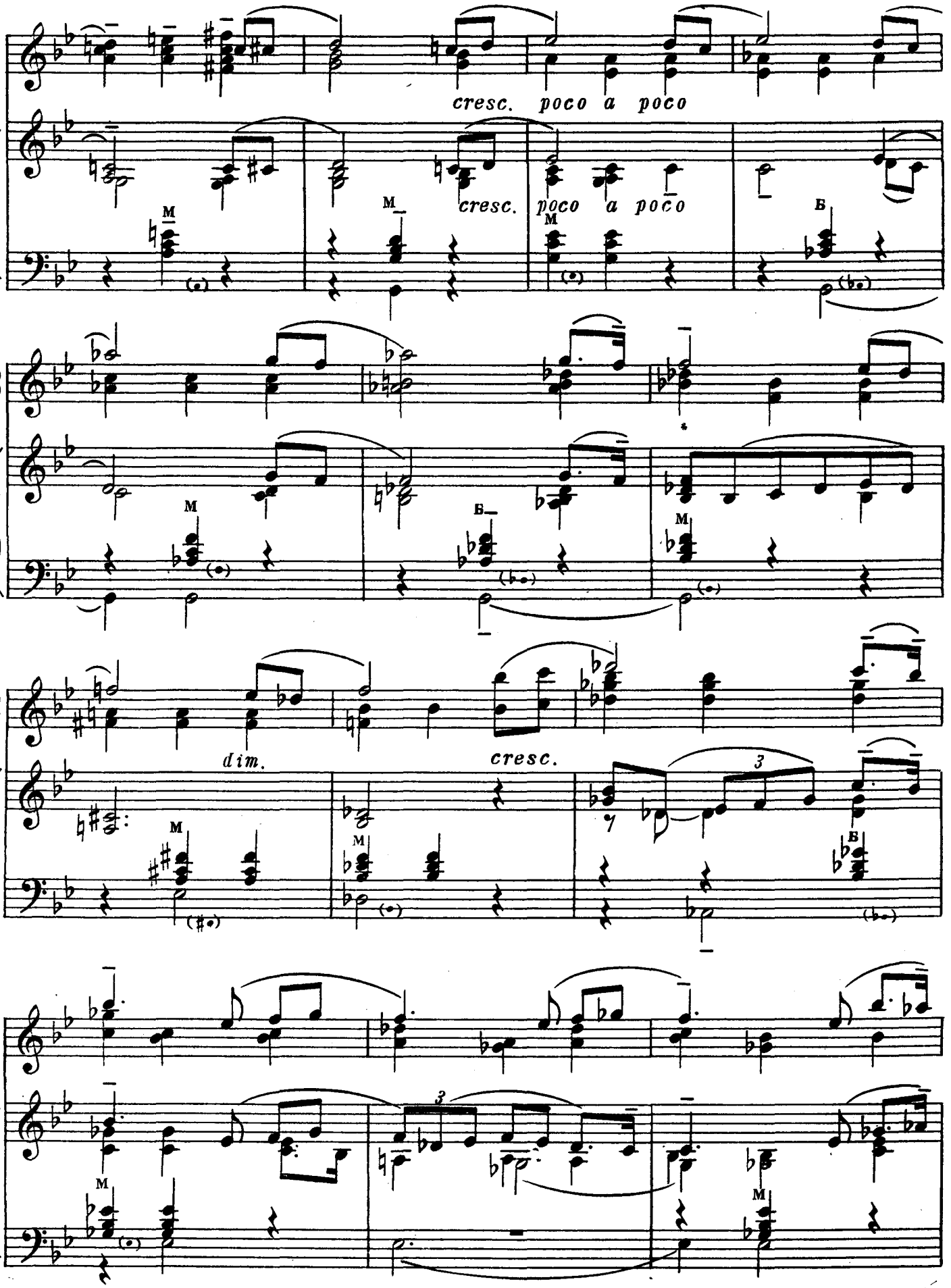
cresc. poco a poco
cresc. poco a poco
M
Б
dim.
cresc.
3

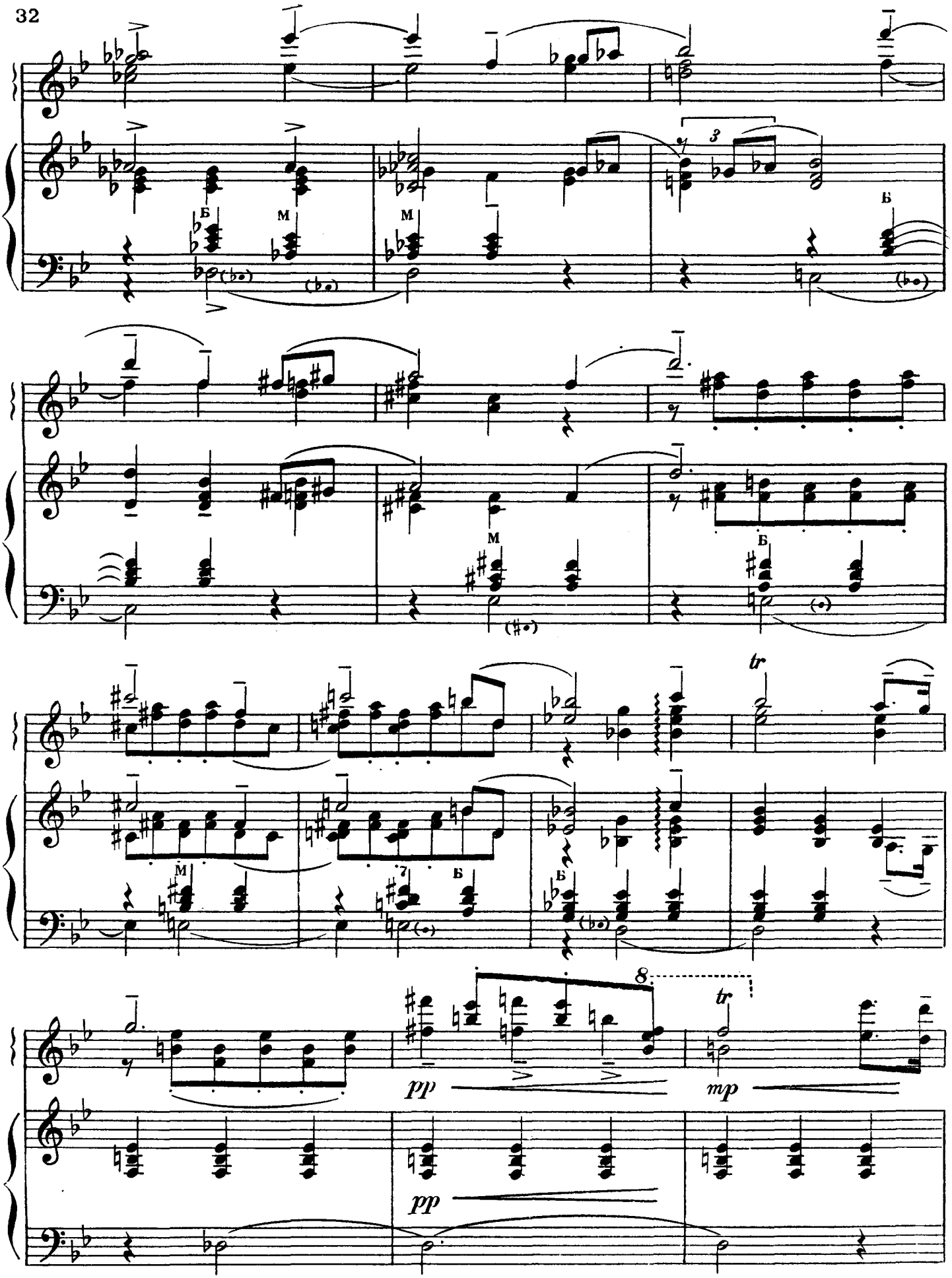
Б
М
М
Б
М
Б
М
Б
Б
tr
pp
mp
pp

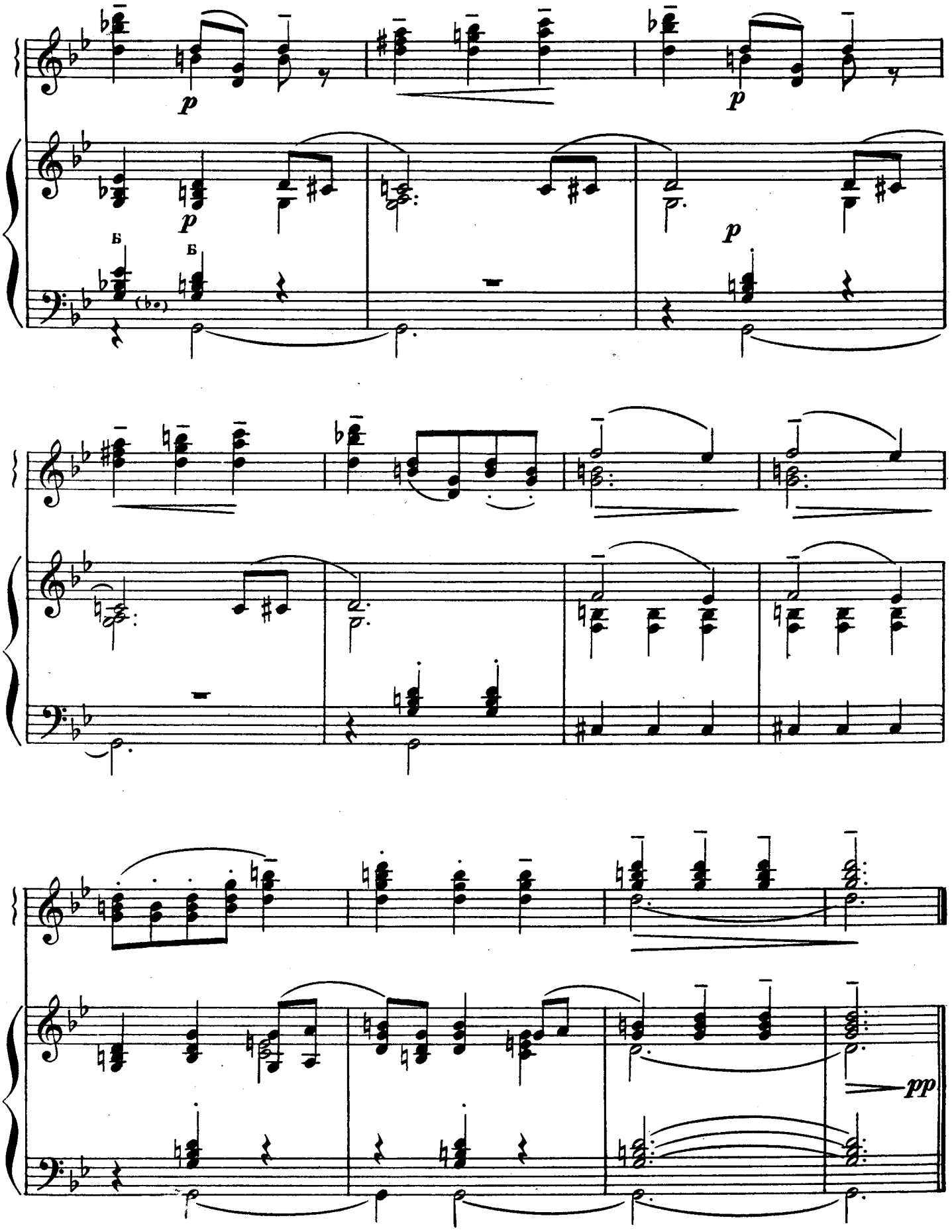
p
p
p
Б
Б
(b♭)
pp

ЛИРИЧЕСКИЙ ВАЛЬС

Ноты: Ale07.ru

Ю. ЯЦЕВИЧ

Переложение В. Деревлева

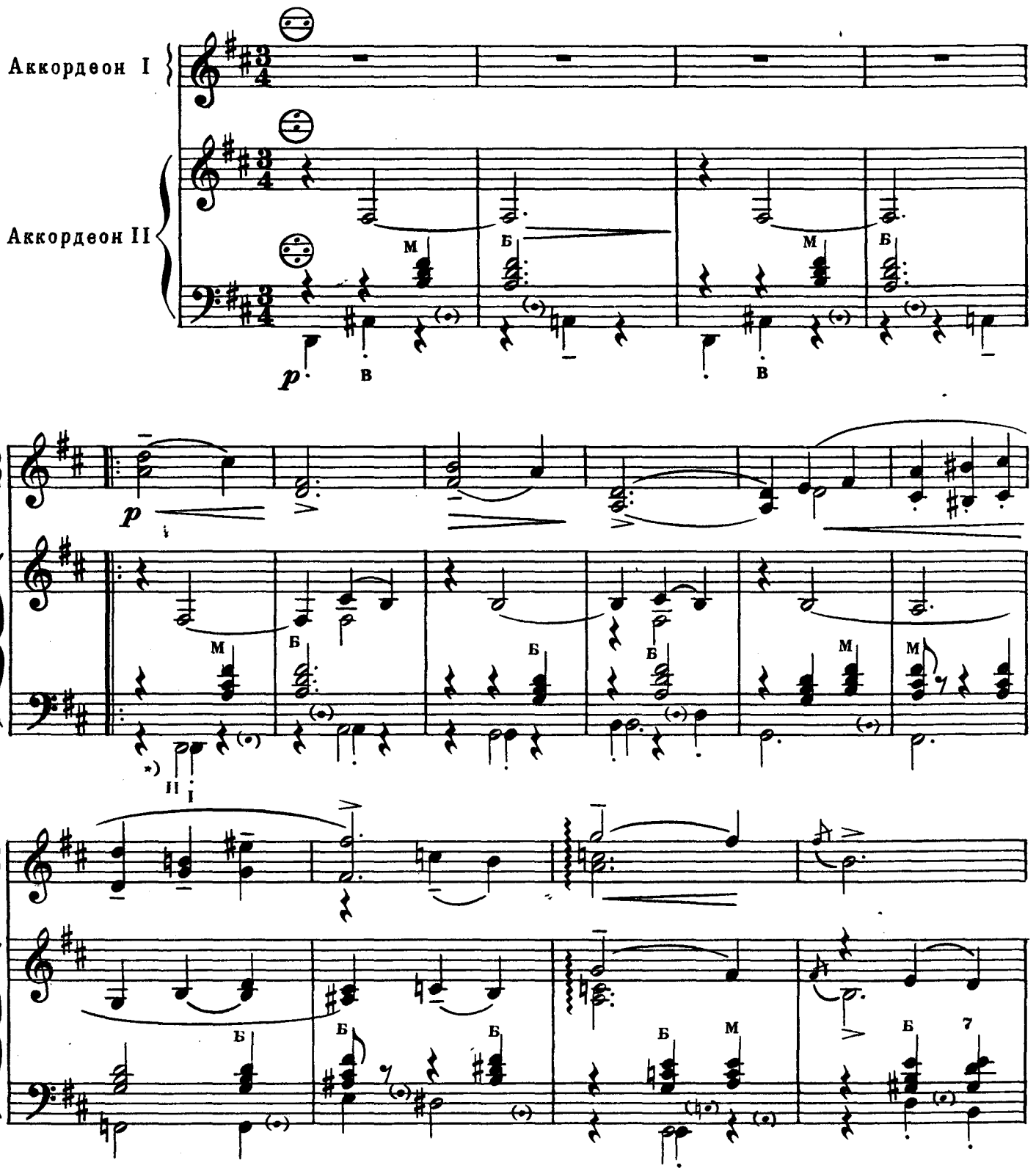

*) I – Партия левой руки 1го аккордеона.

*) II – Партия левой руки 2го аккордеона.

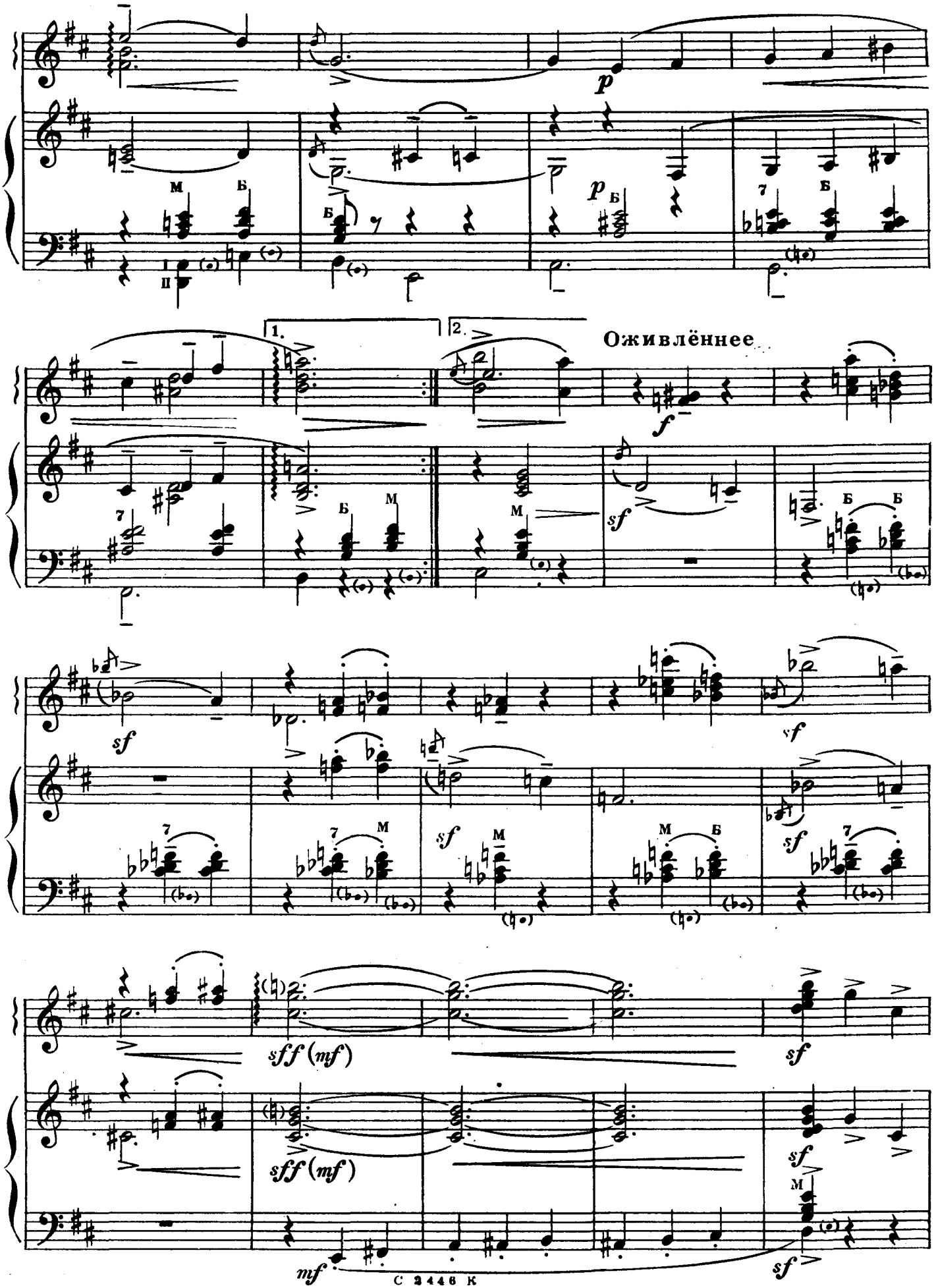
p
p
1.
2.
Оживлённее
f
sf
sf
sf
sf
sff (mf)
sff (mf)
sf
sf
mf
sf

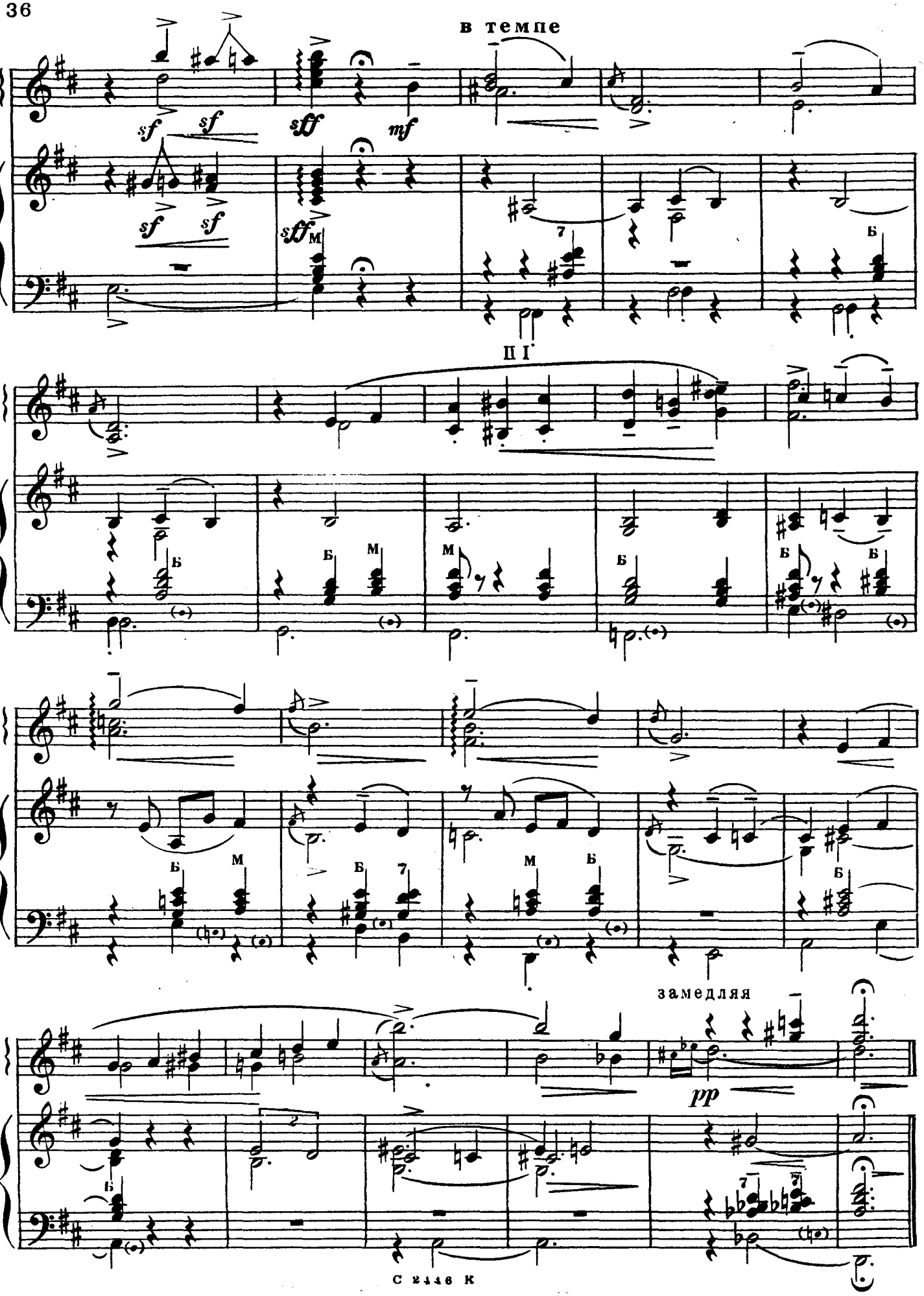
в темпе
sf
sf
sff
mf
sf
sf
sff
М
7
Б
II I
Б
Б
М
М
Б
Б
Б
Б
М
Б
7
М
Б
Б
замедляя
pp
Б
7
7

ФАНТАЗИЯ

на темы оперетты И. Дунаевского „ВОЛЬНЫЙ ВЕТЕР“

Ноты: Ale07.ru

М. КАДОМЦЕВ

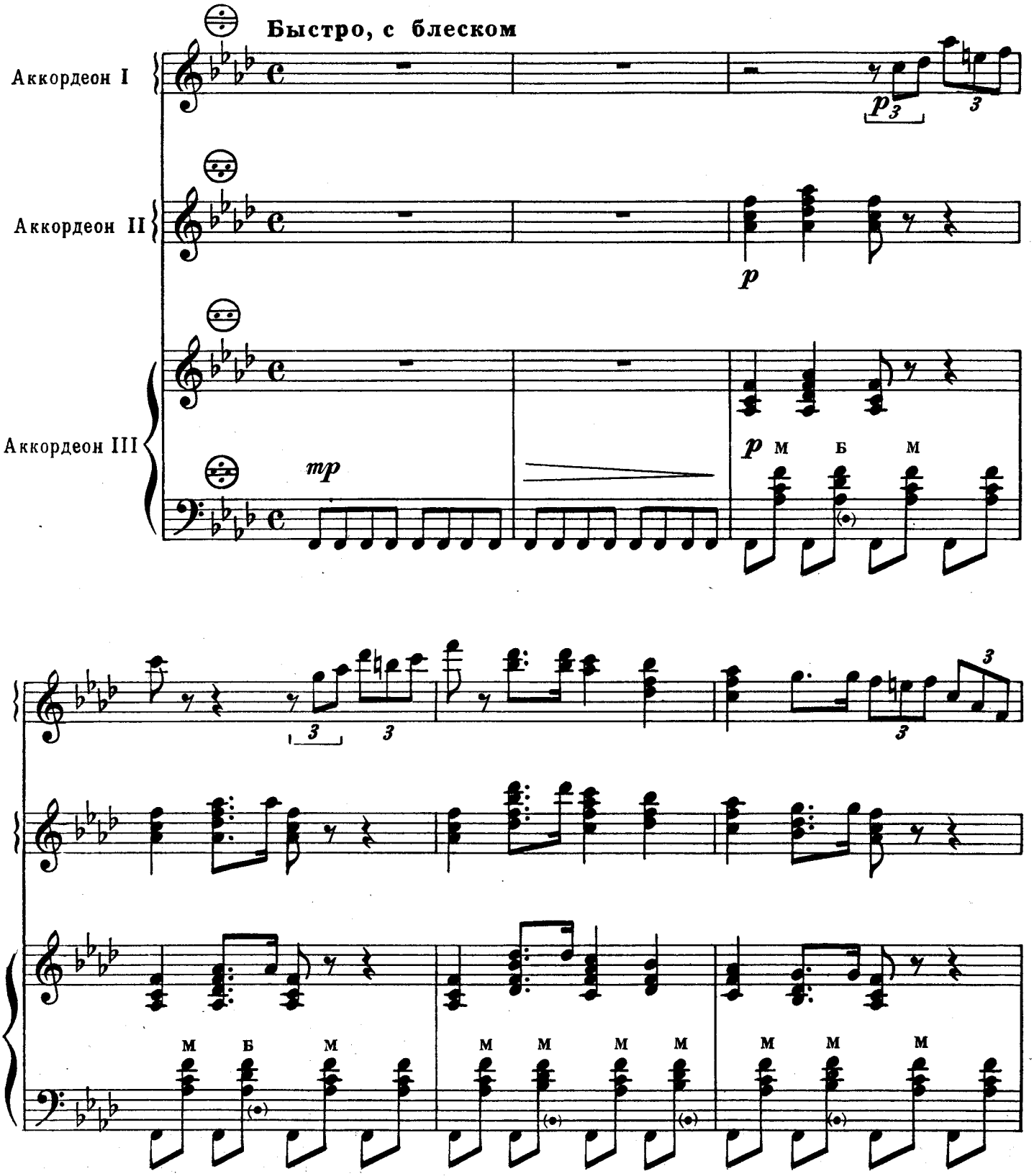

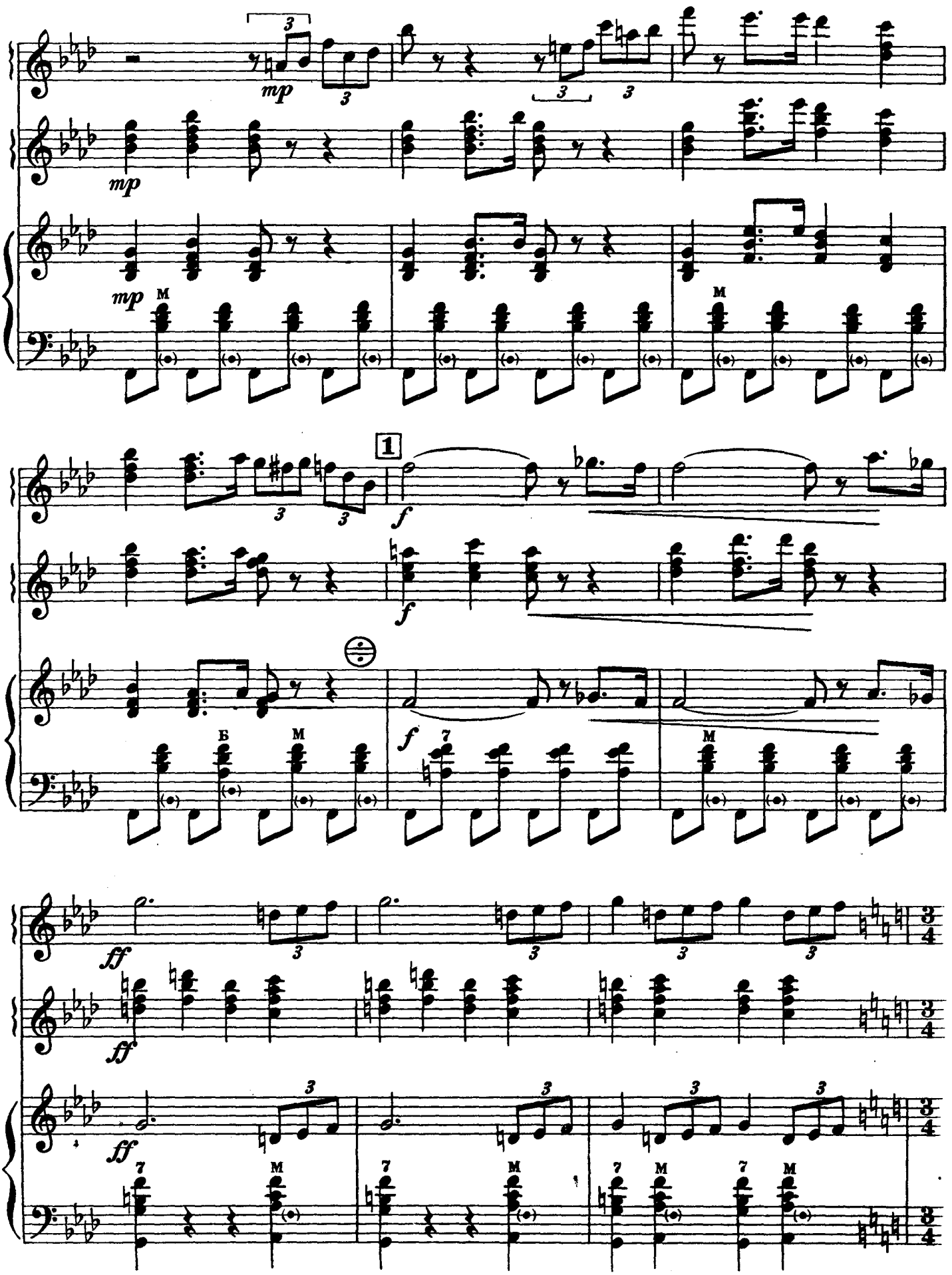
mp
mp
mp
M
M
1
f
f
f
Б
M
7
M
ff
ff
ff
7
M
7
M
7
M
7
M
3
4

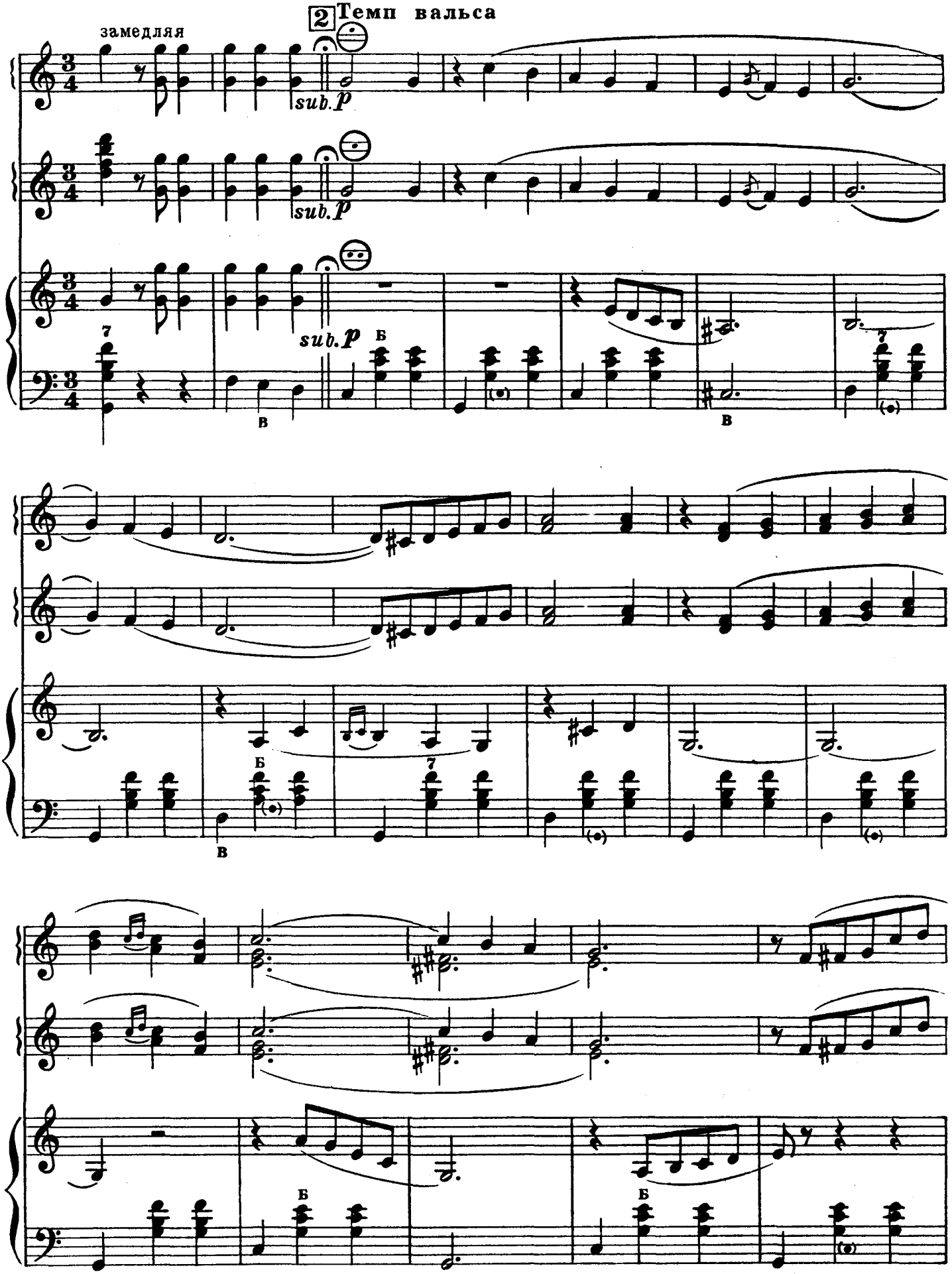
2 Темп вальса
замедляя
sub. p
sub. p
sub. p
Б
В
7

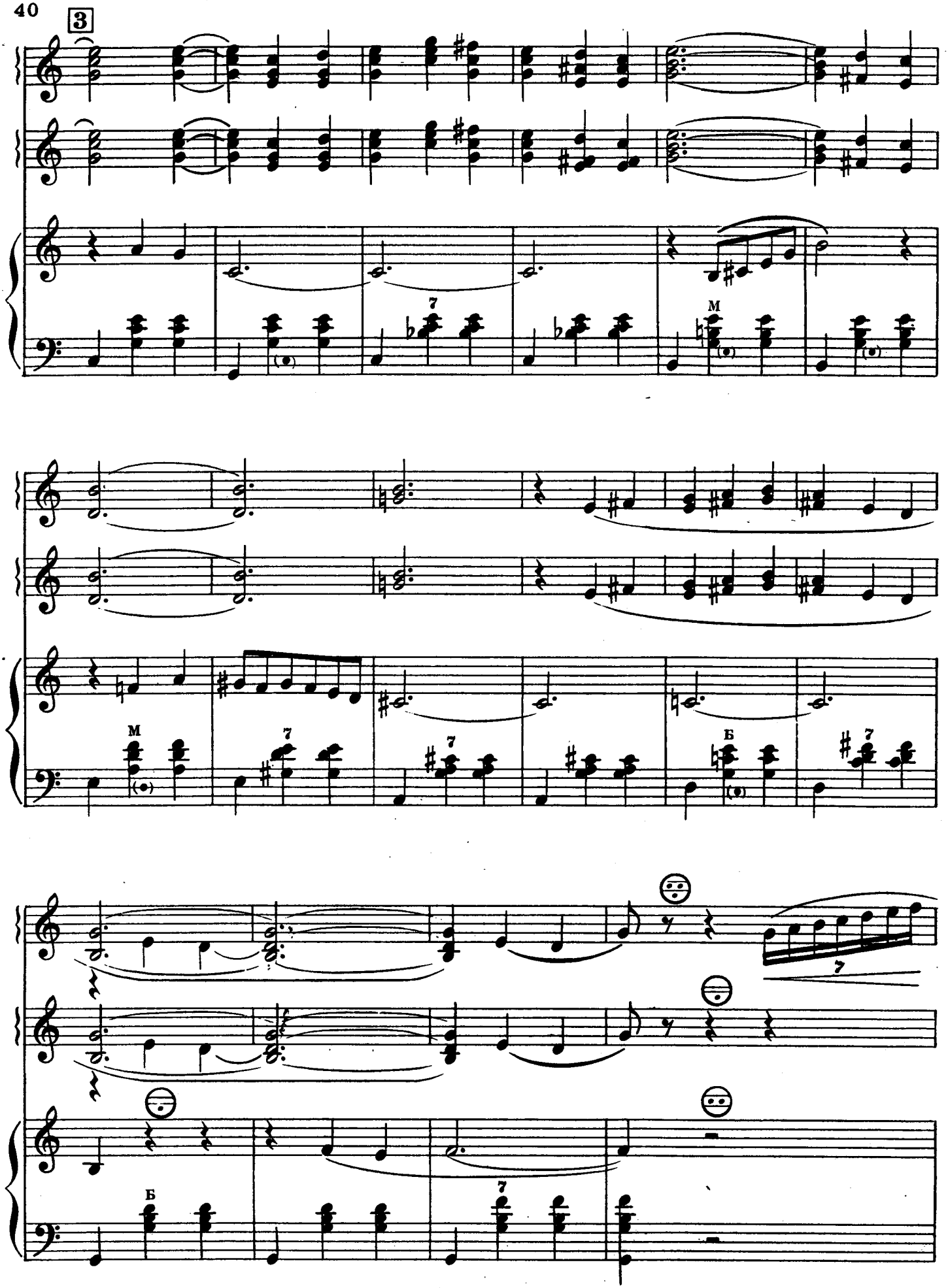
3
7
M
M
7
7
Б
7
7
Б
7

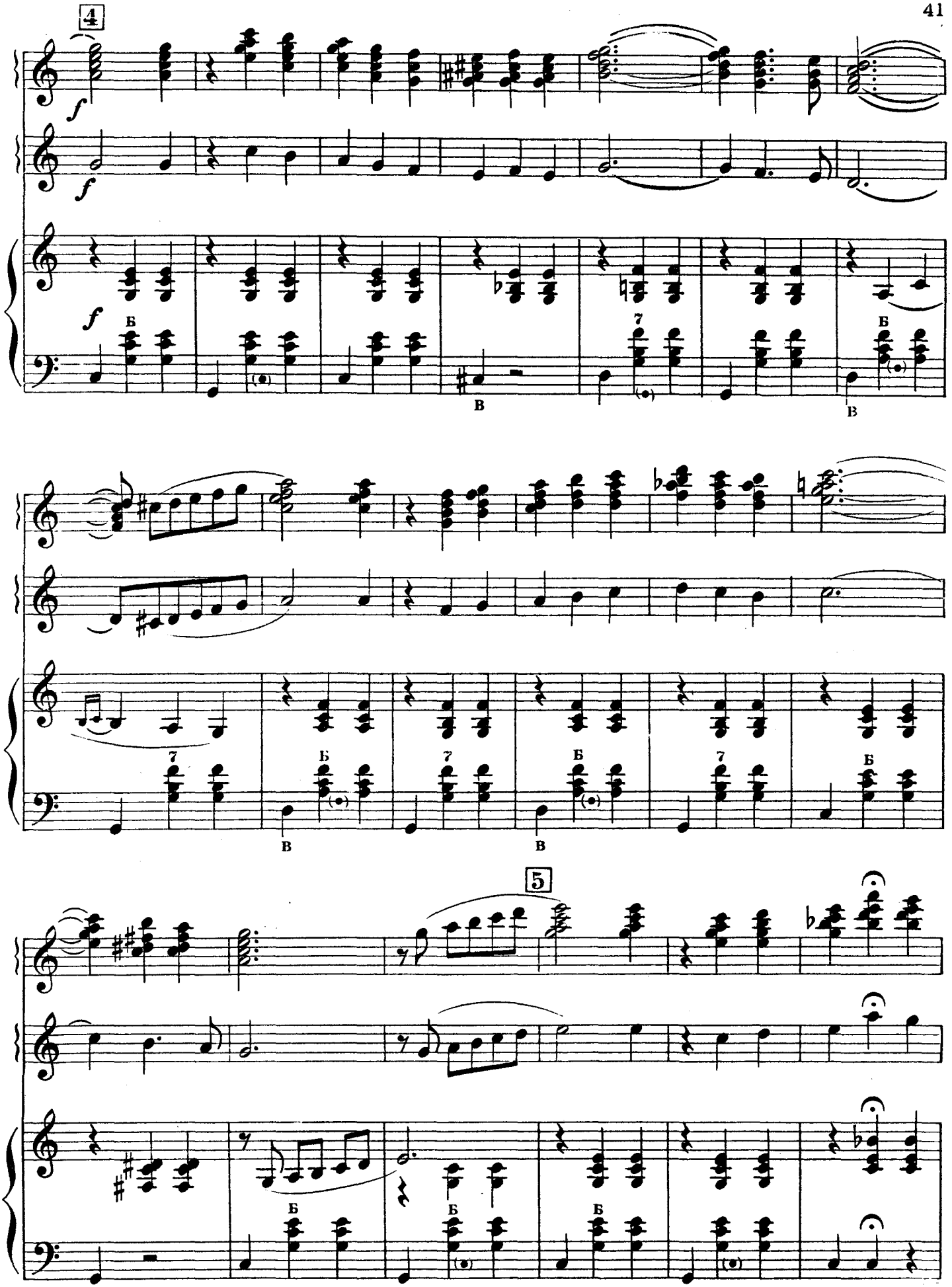
4
f
Б
В
7
5

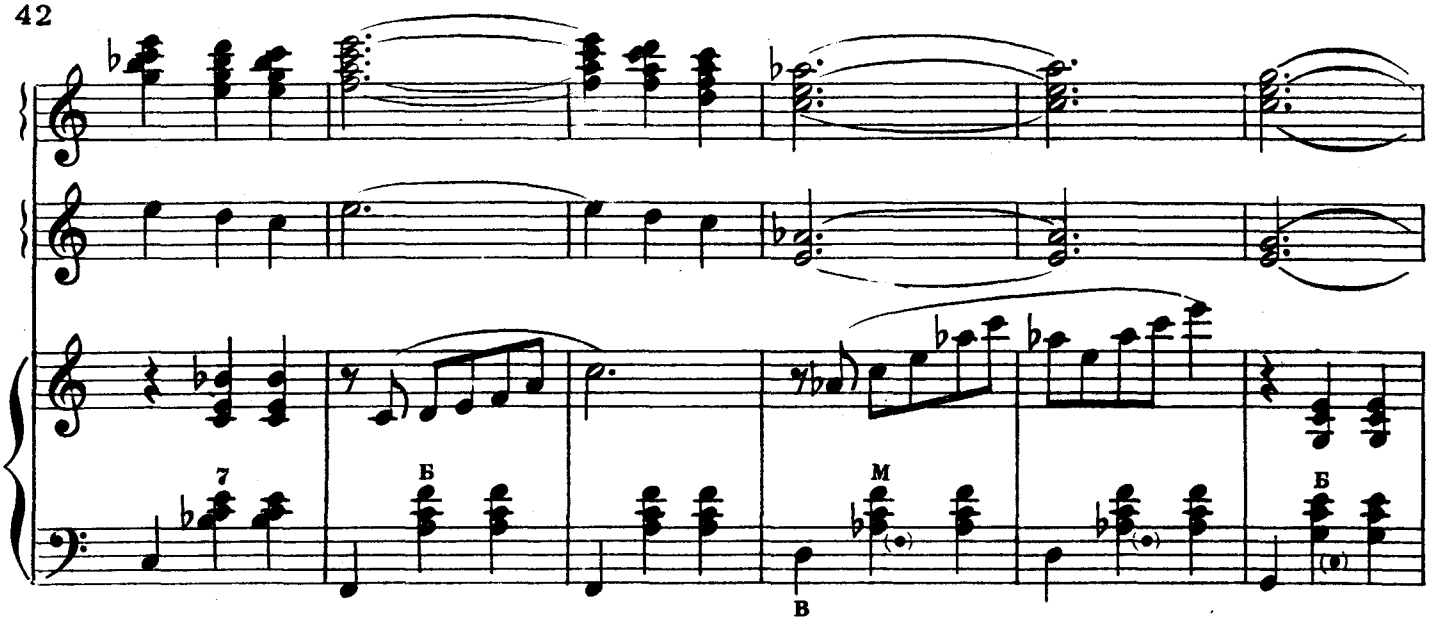
7
Б
В
М
Б

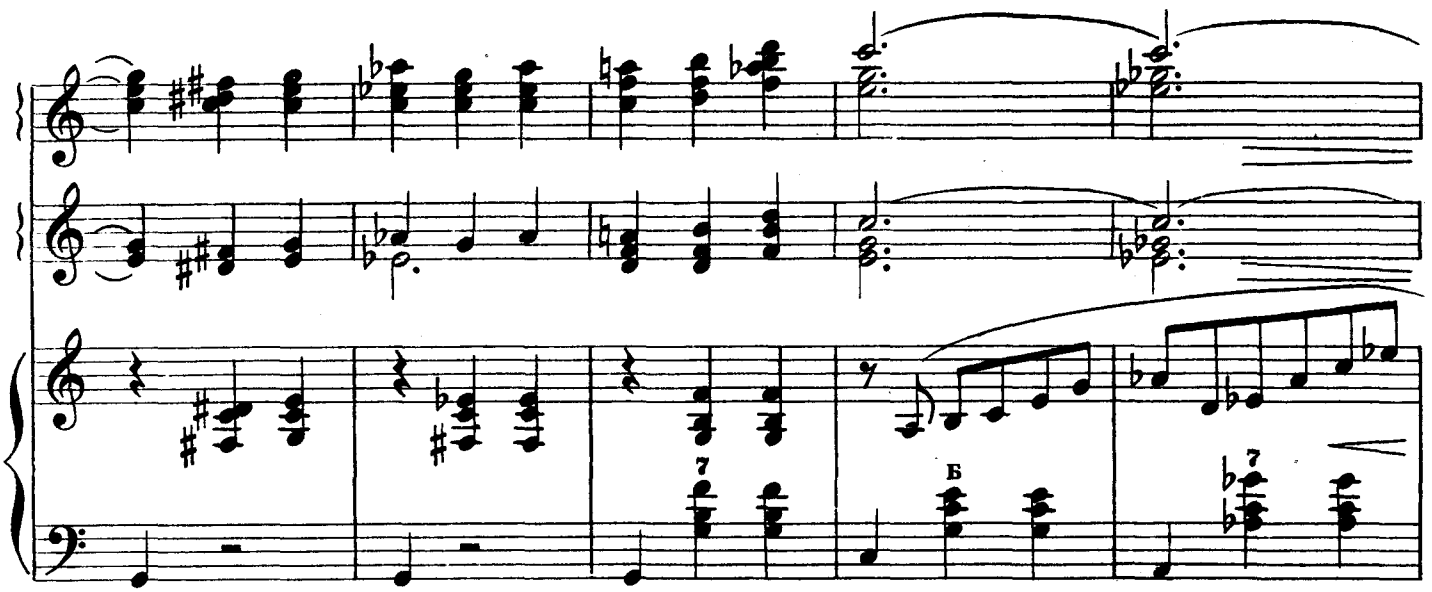
7
Б
7

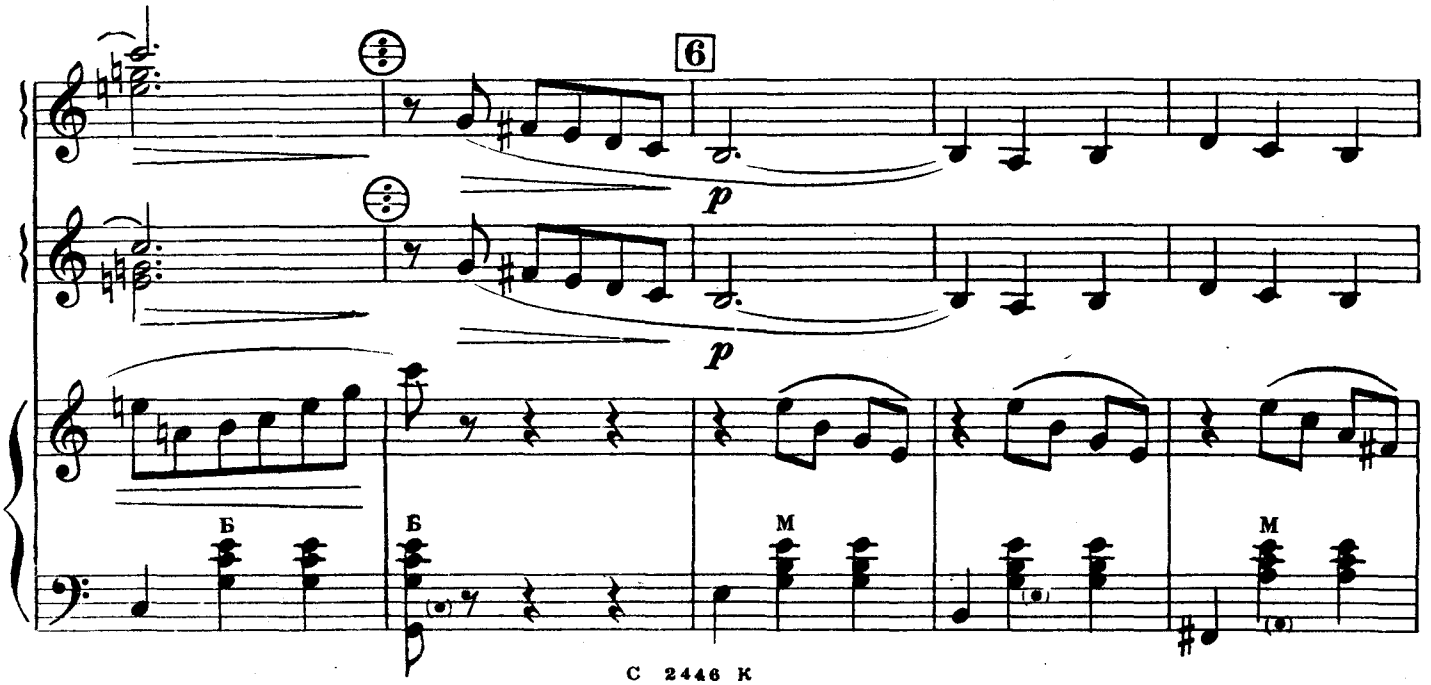
6
p
p
Б
Б
М
М

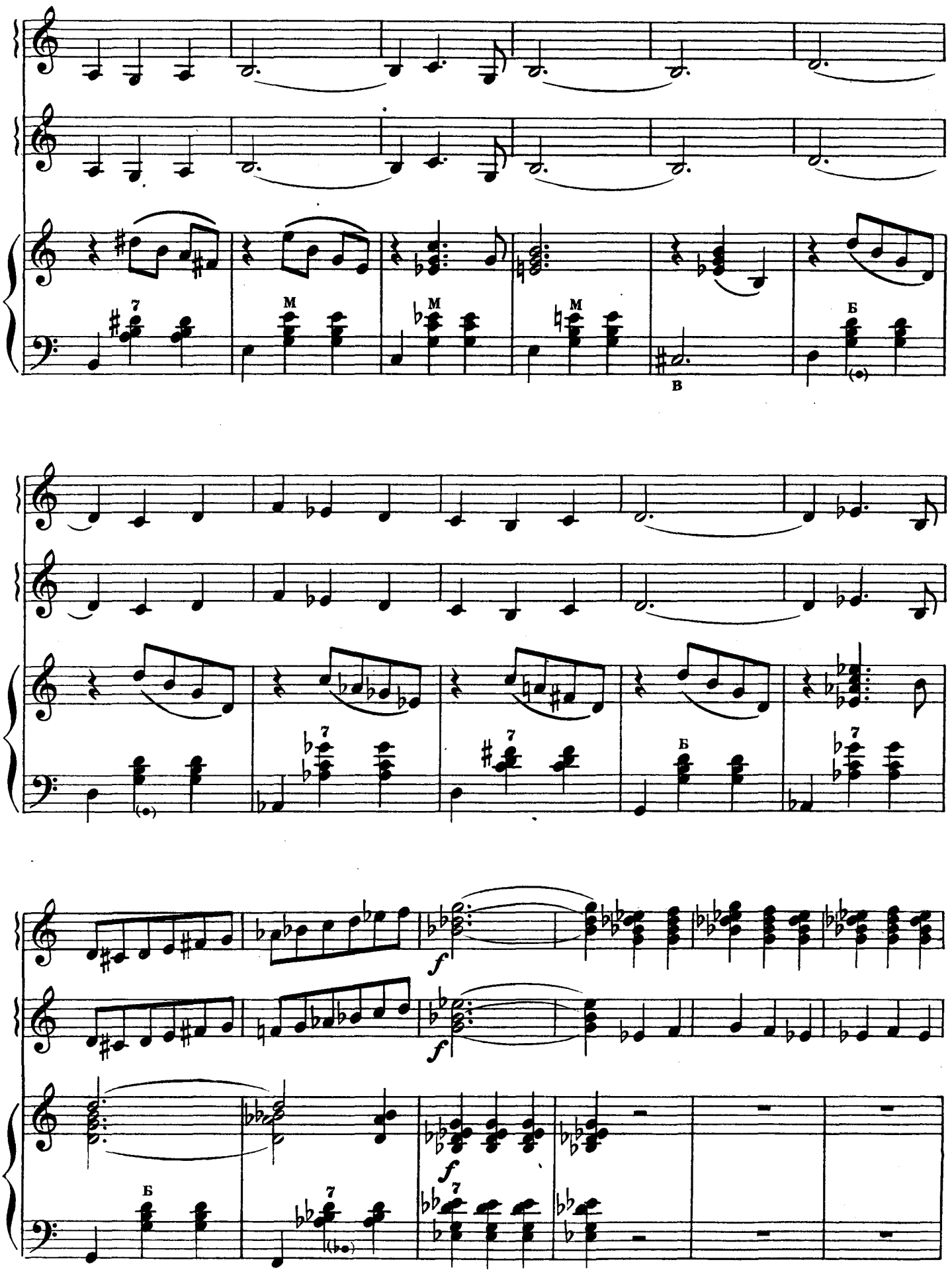
7
M
M
M
В
Б
Б
7
7
7
Б
f
f
f
Б
7
7

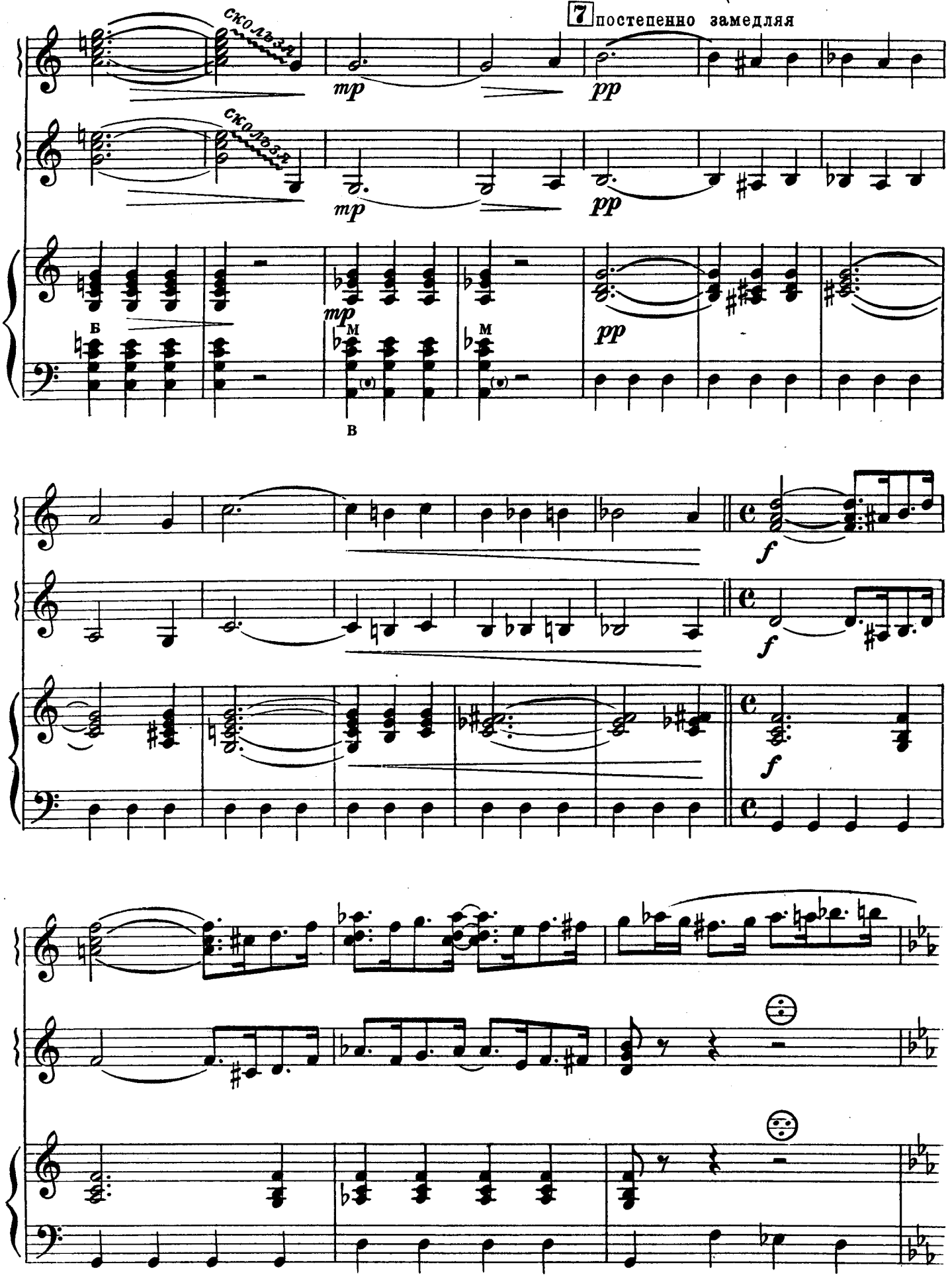
7 постепенно замедляя
скользя
mp
pp
Б
М
В
f

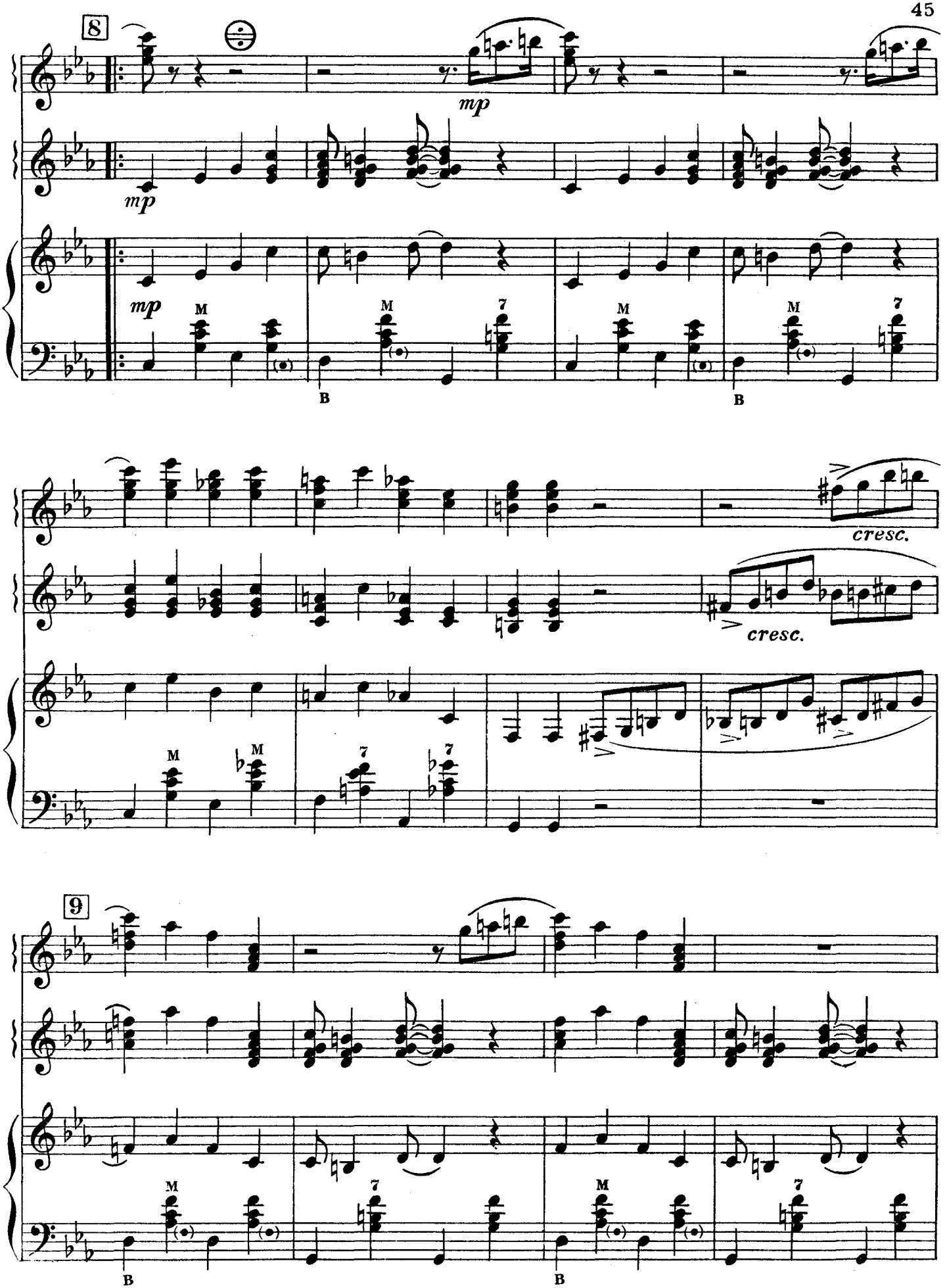
8
mp
mp
M
7
B
cresc.
cresc.
9

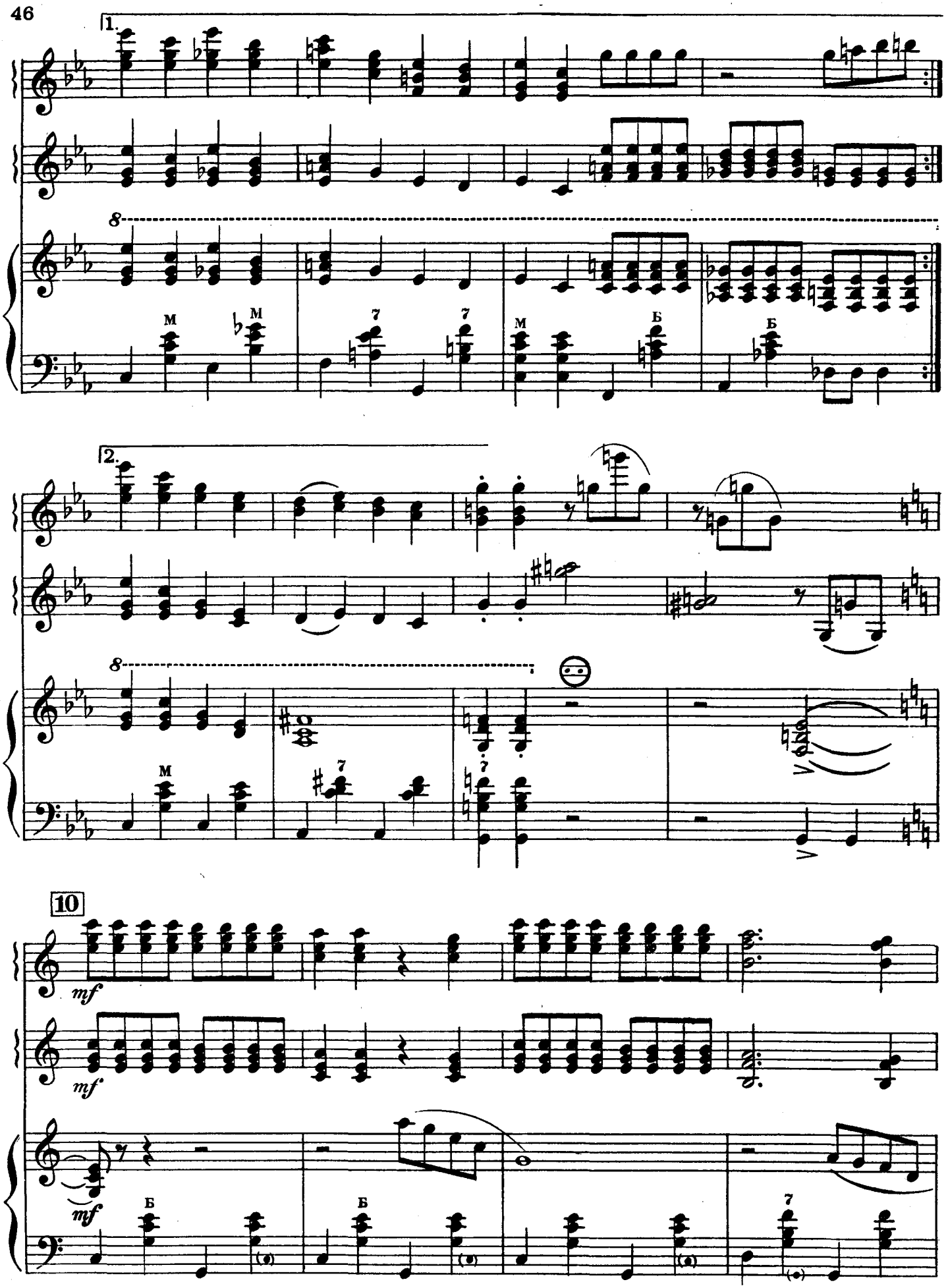
1.
8
M
M
7
7
M
Б
Б
2.
8
M
7
7
10
mf
mf
mf
Б
Б
7

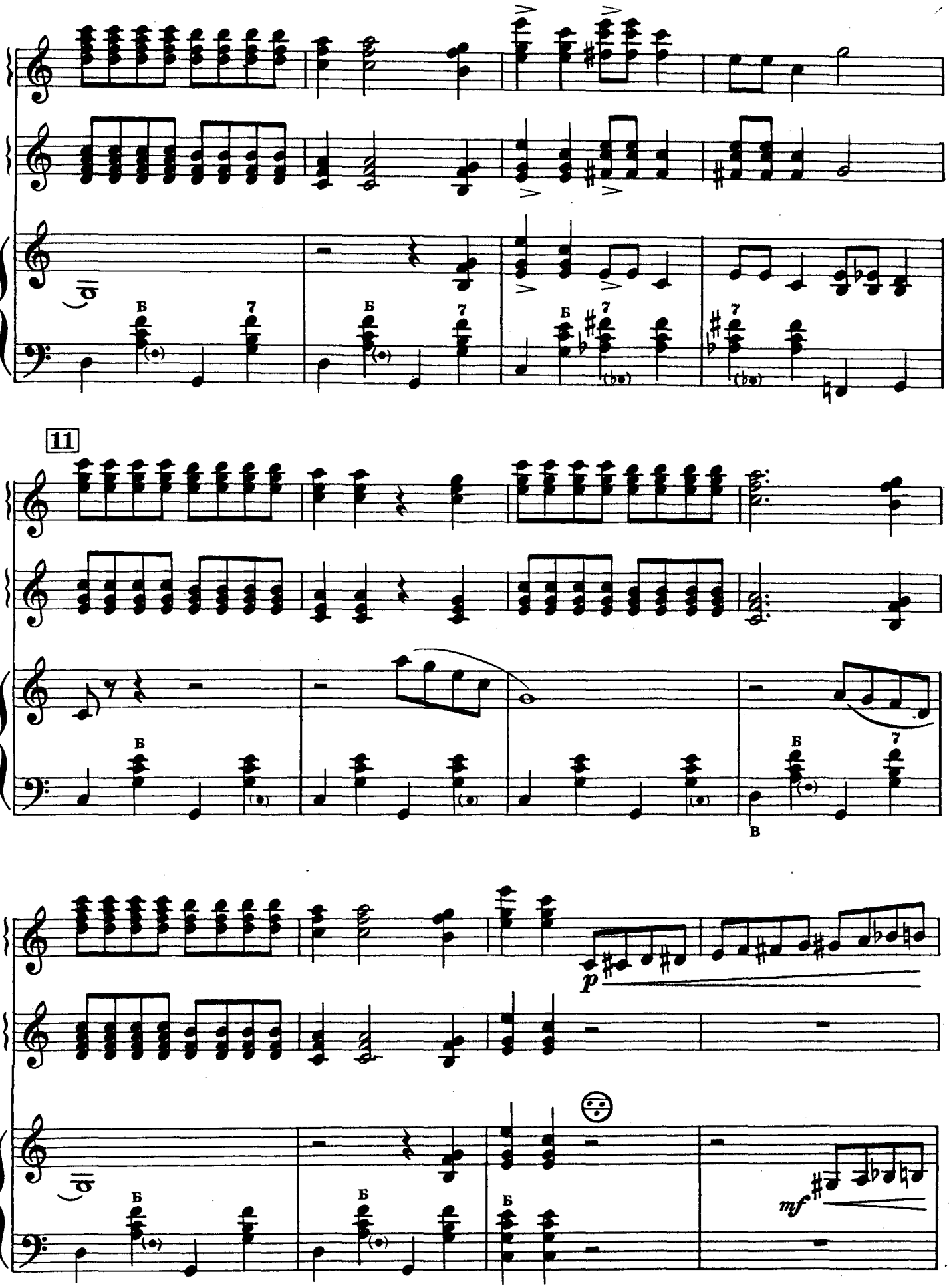
11
Б
7
В
p
mf

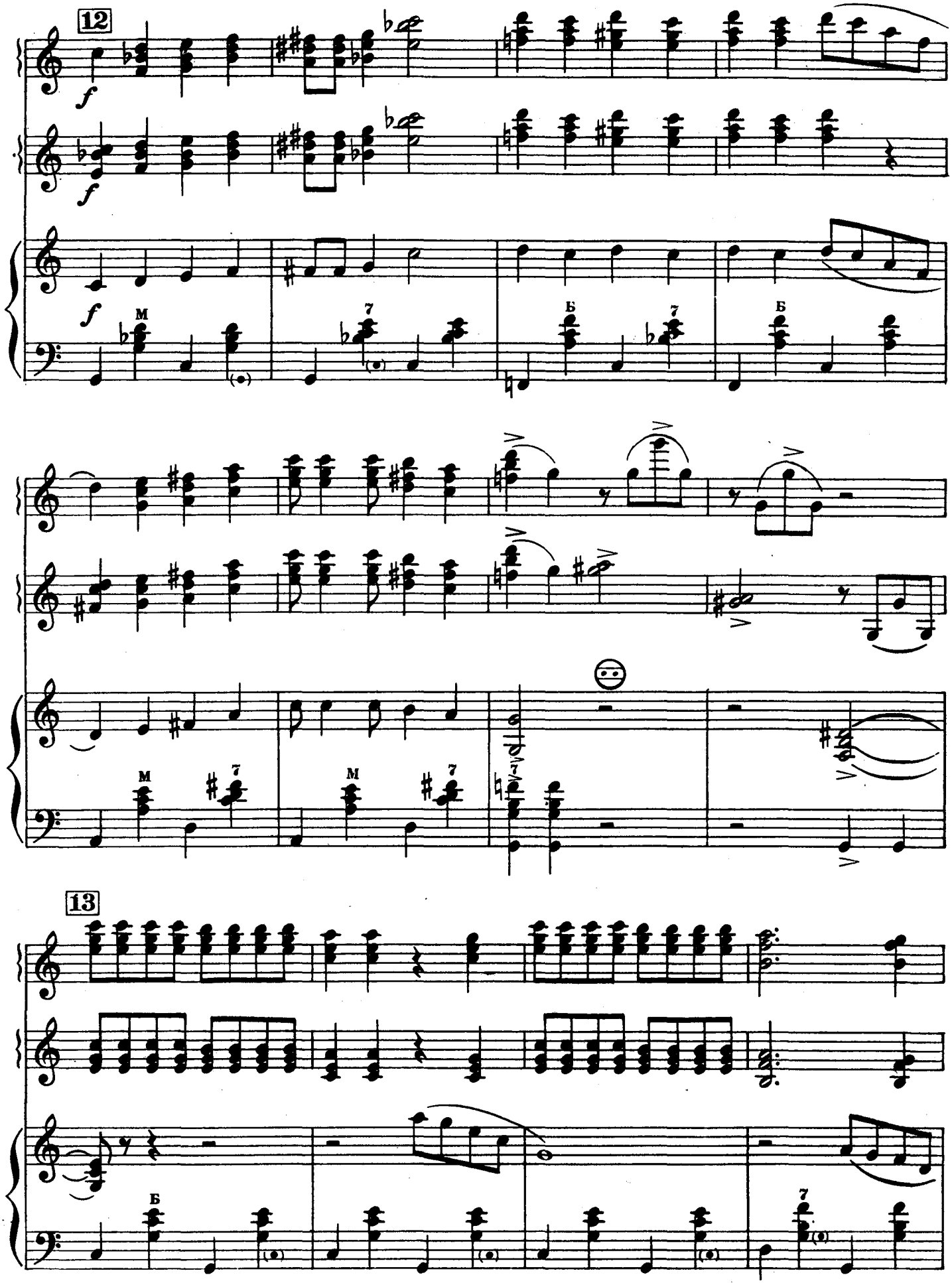
12
f
f
f
M
7
Б
7
Б
M
7
M
7
13
Б
7

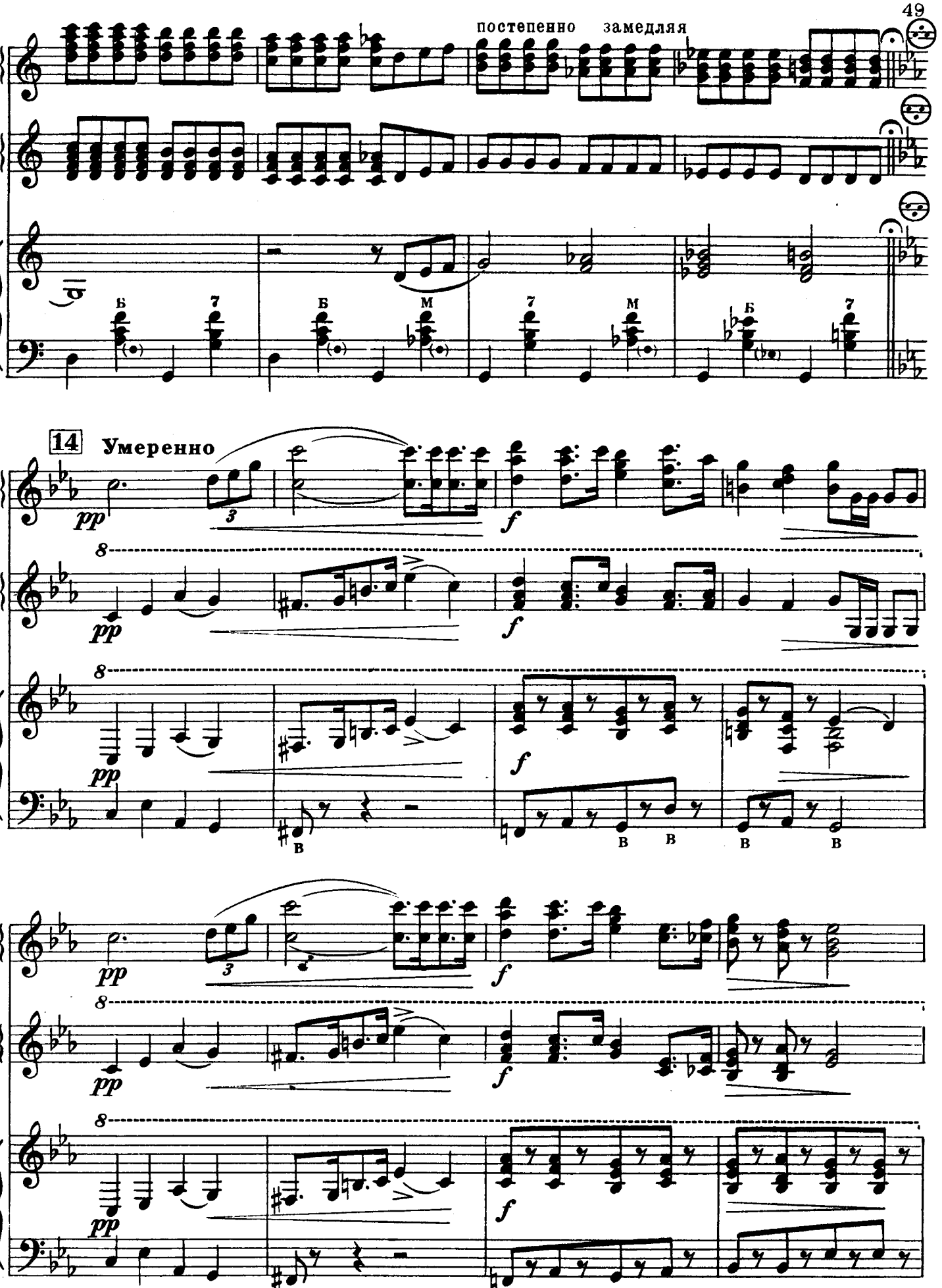
постепенно замедляя
14
Умеренно
pp
f
Б
7
М
В

15

p

p

замедляя

16

Первоначальный темп

ff

ff

ff

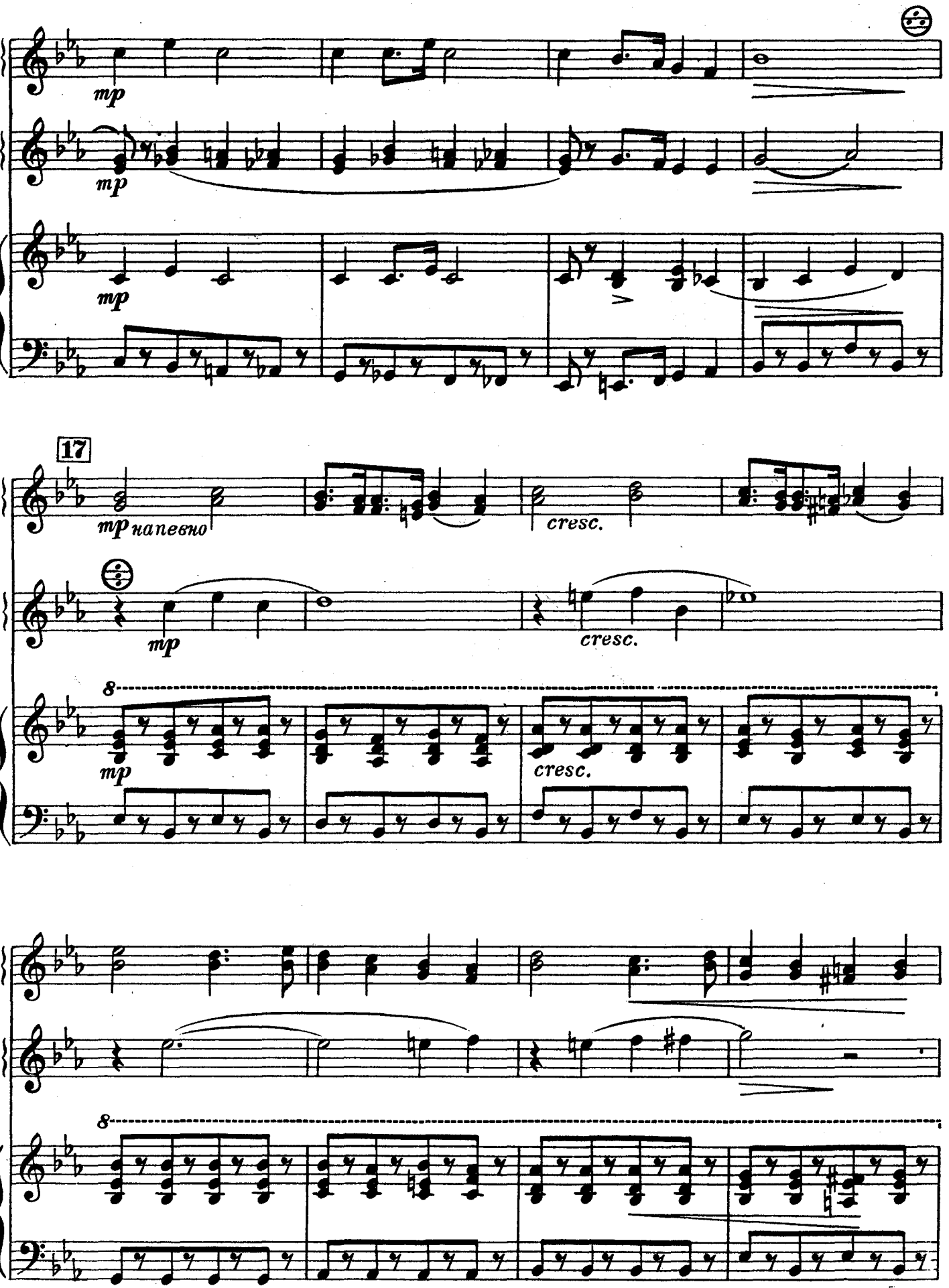
mp
mp
mp
17
mp напевно
cresc.
mp
cresc.
8
mp
cresc.
8

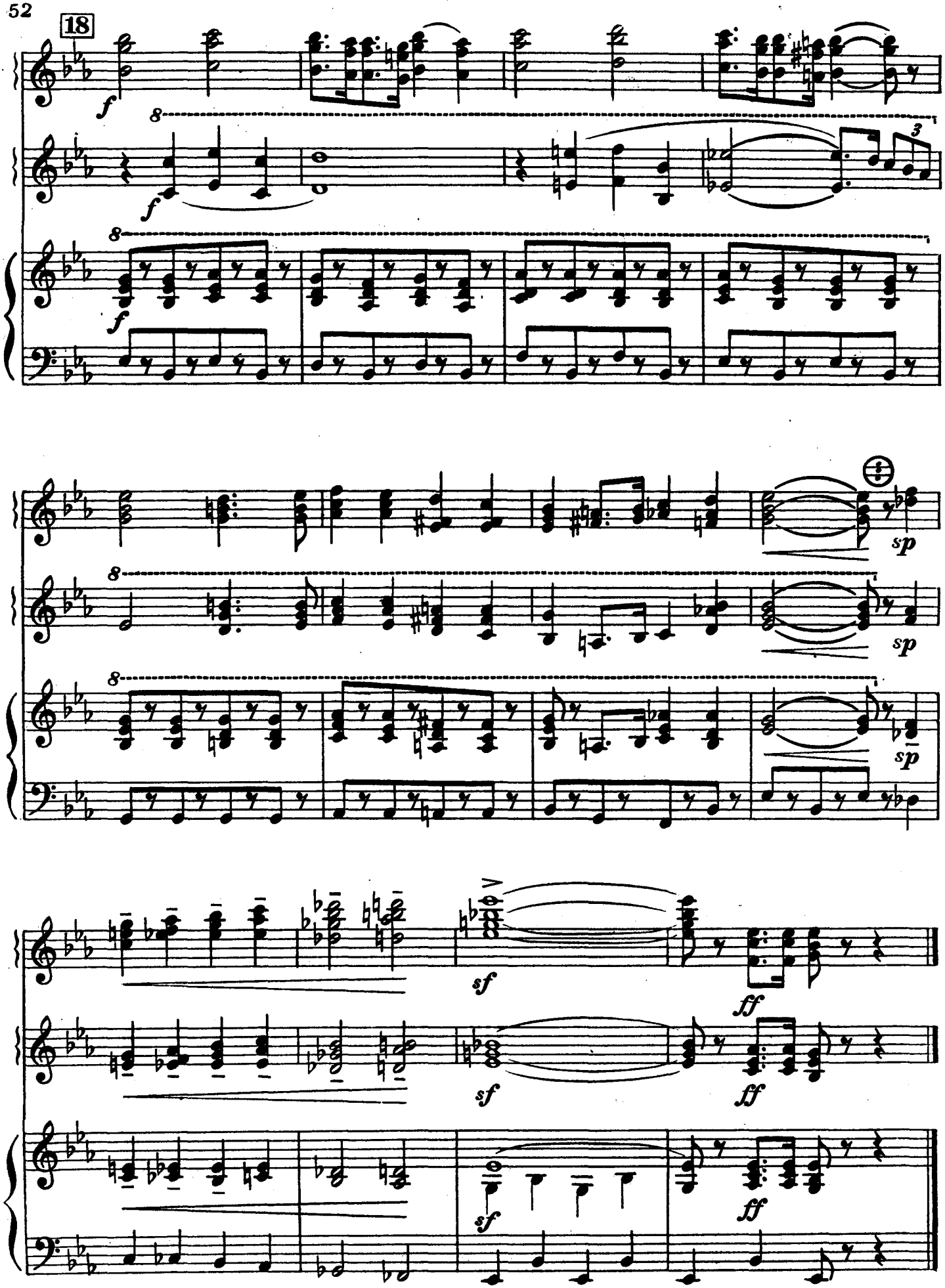
18
f
8
f
3
sp
sf
ff

ФАНТАЗИЯ

на темы оперетты В. Соловьева-Седого „САМОЕ ЗАВЕТНОЕ“

Ноты: Ale07.ru

А. АРСКИЙ

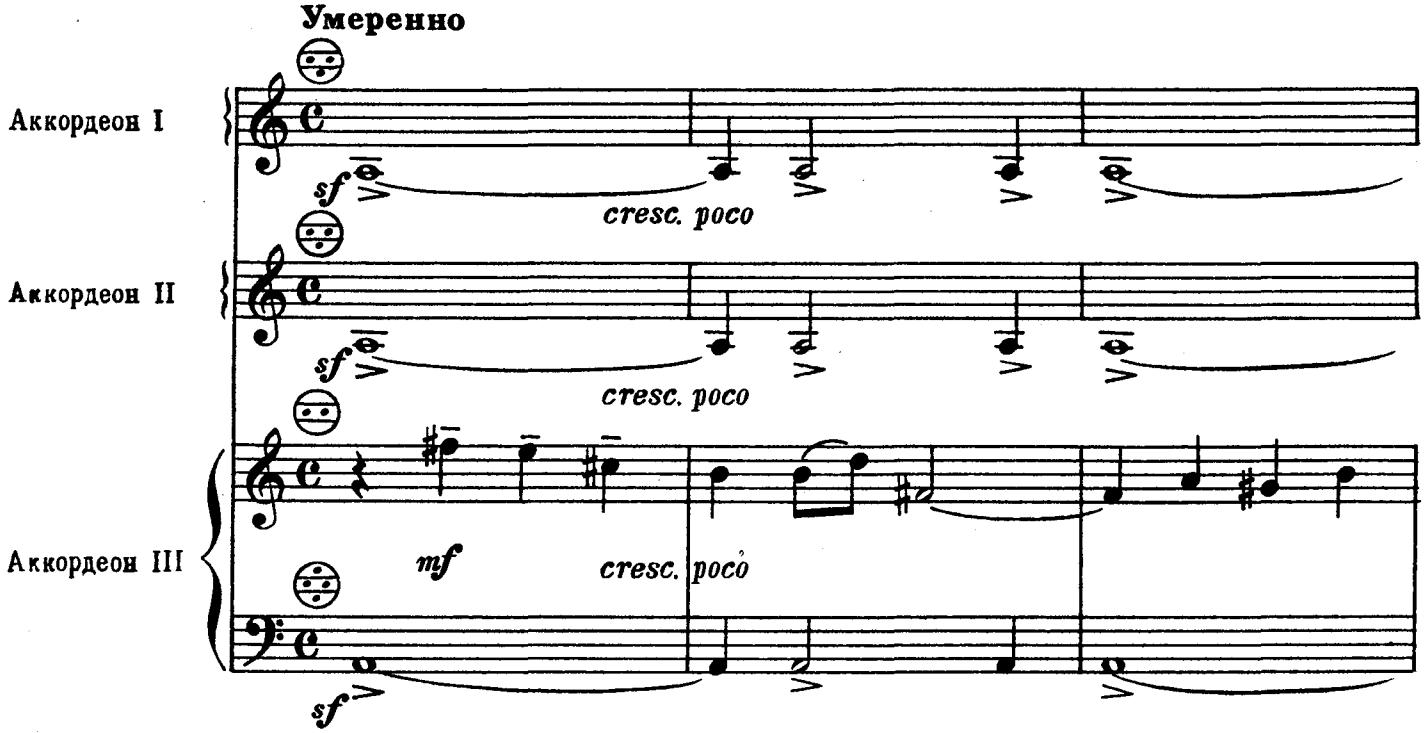

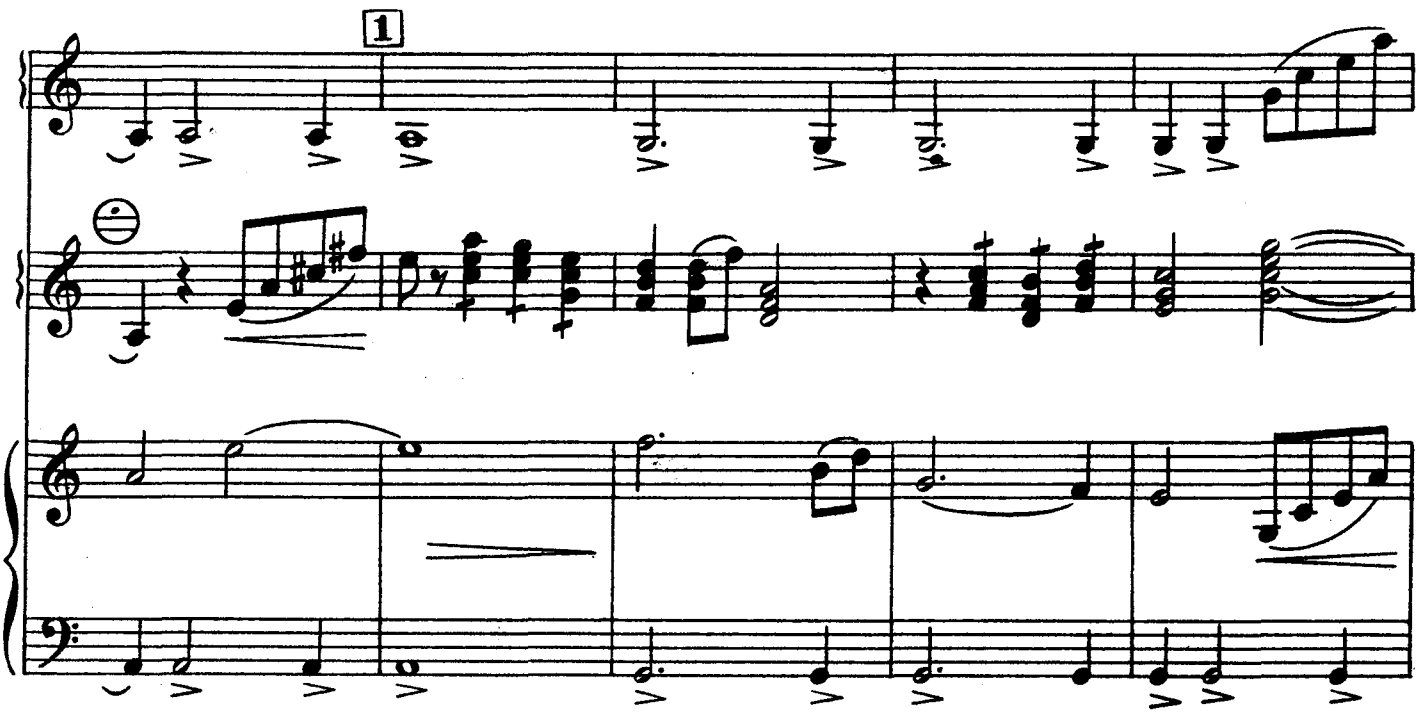

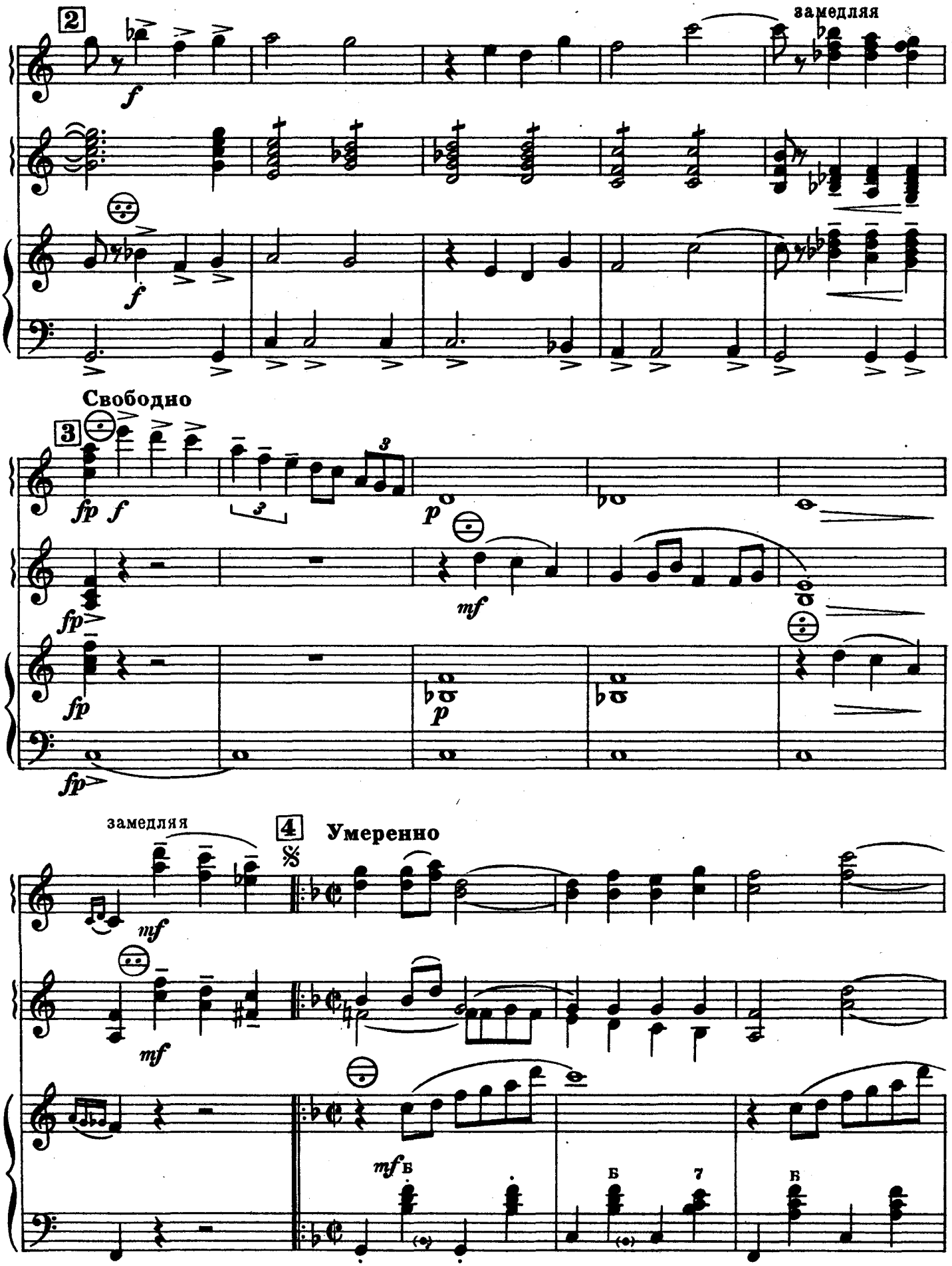
2
замедляя
Свободно
3
4
Умеренно

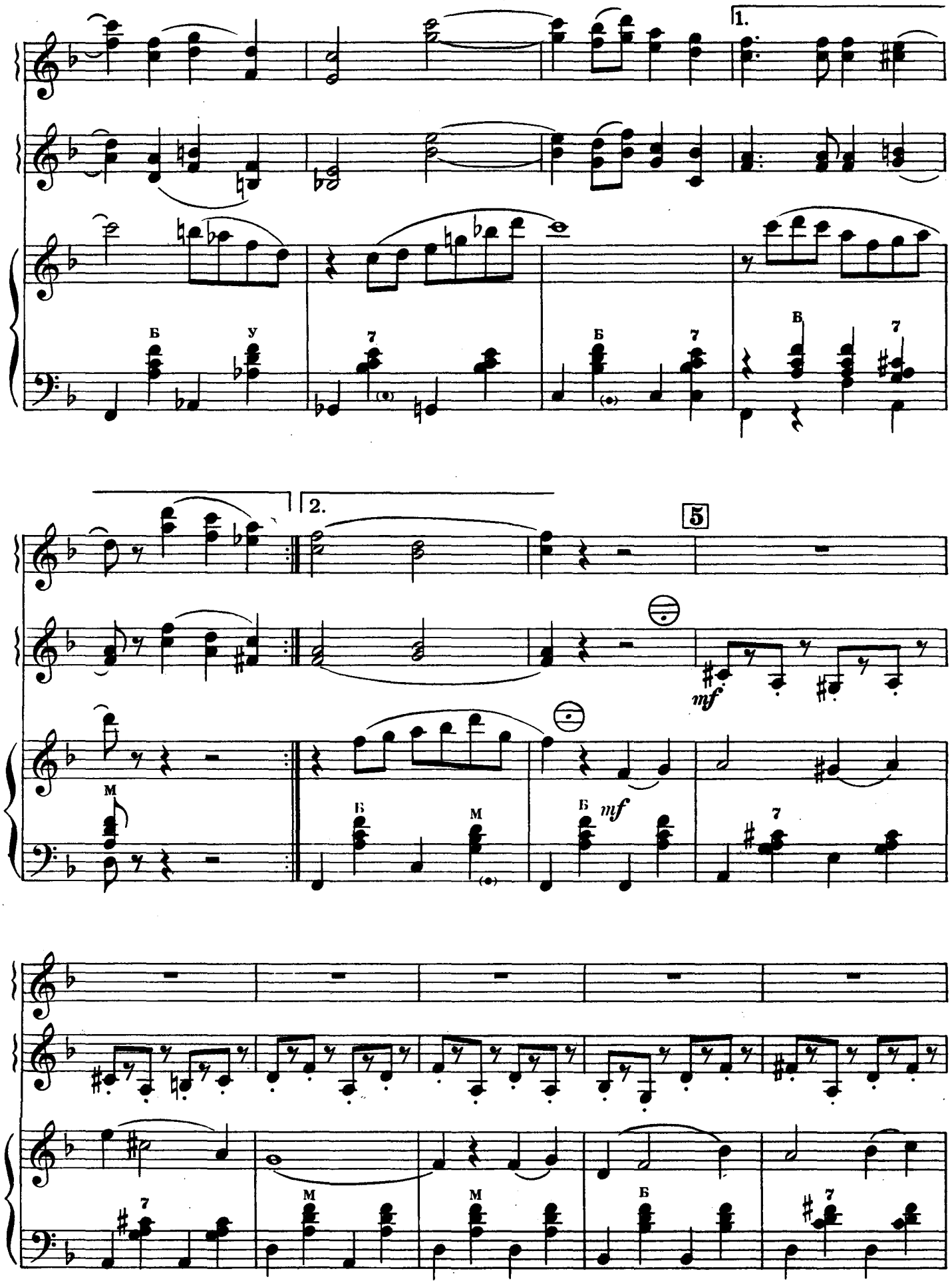
1.
2.
5
mf
mf

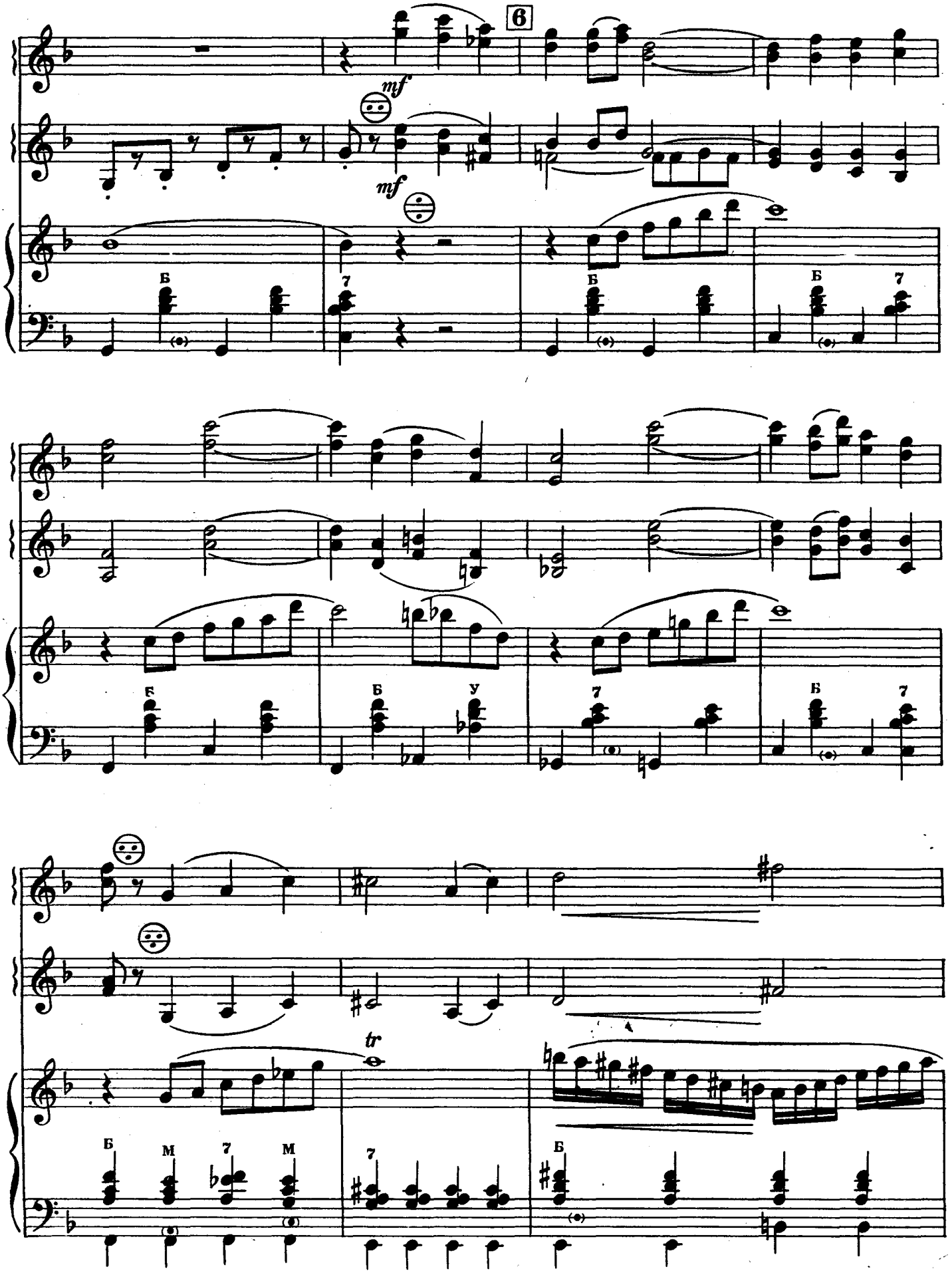
6
mf
mf
tr

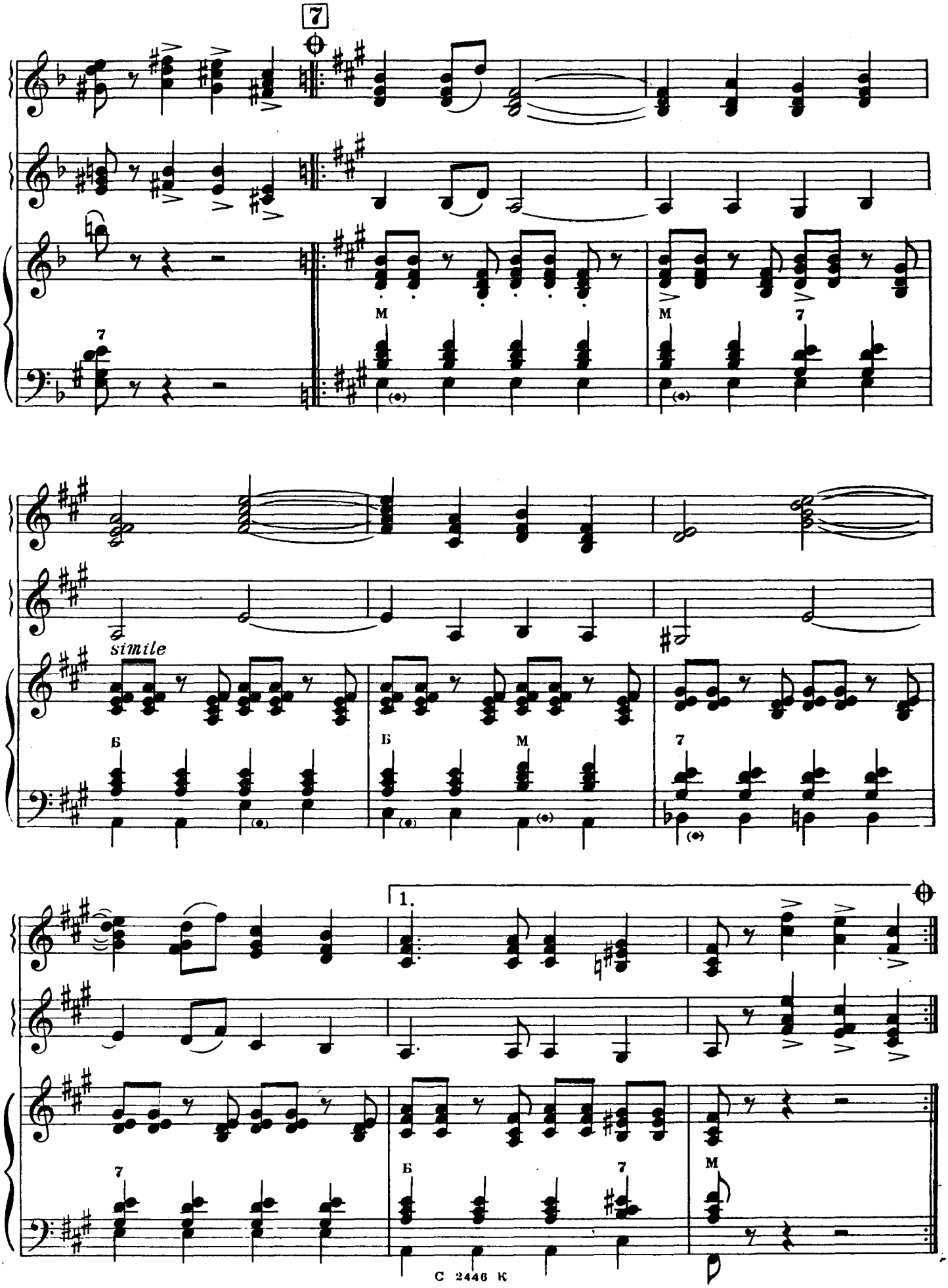
7
M
M
7
simile
Б
Б
M
7
1.
7
Б
7
M

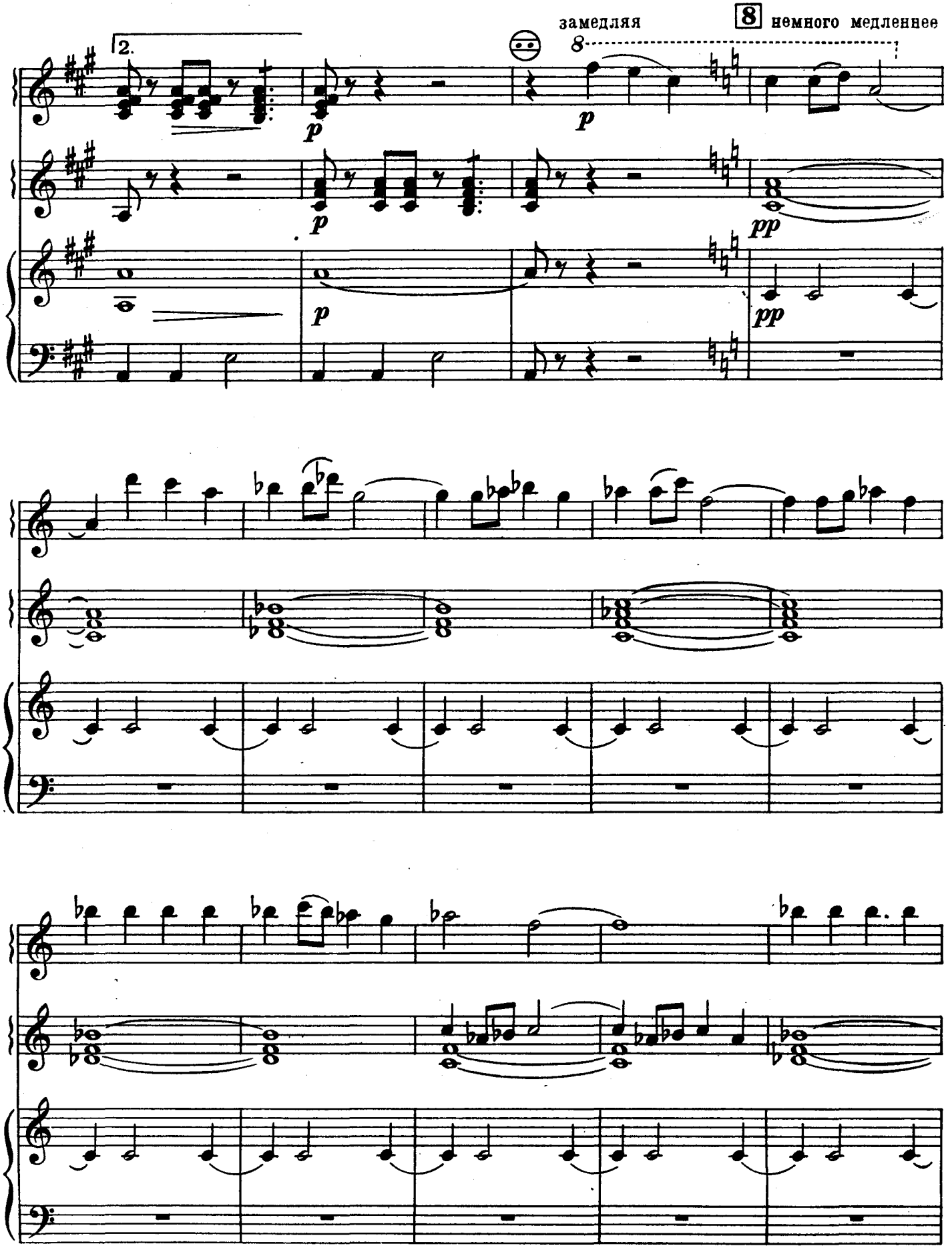
замедляя
8
немного медленнее
2.
p
pp

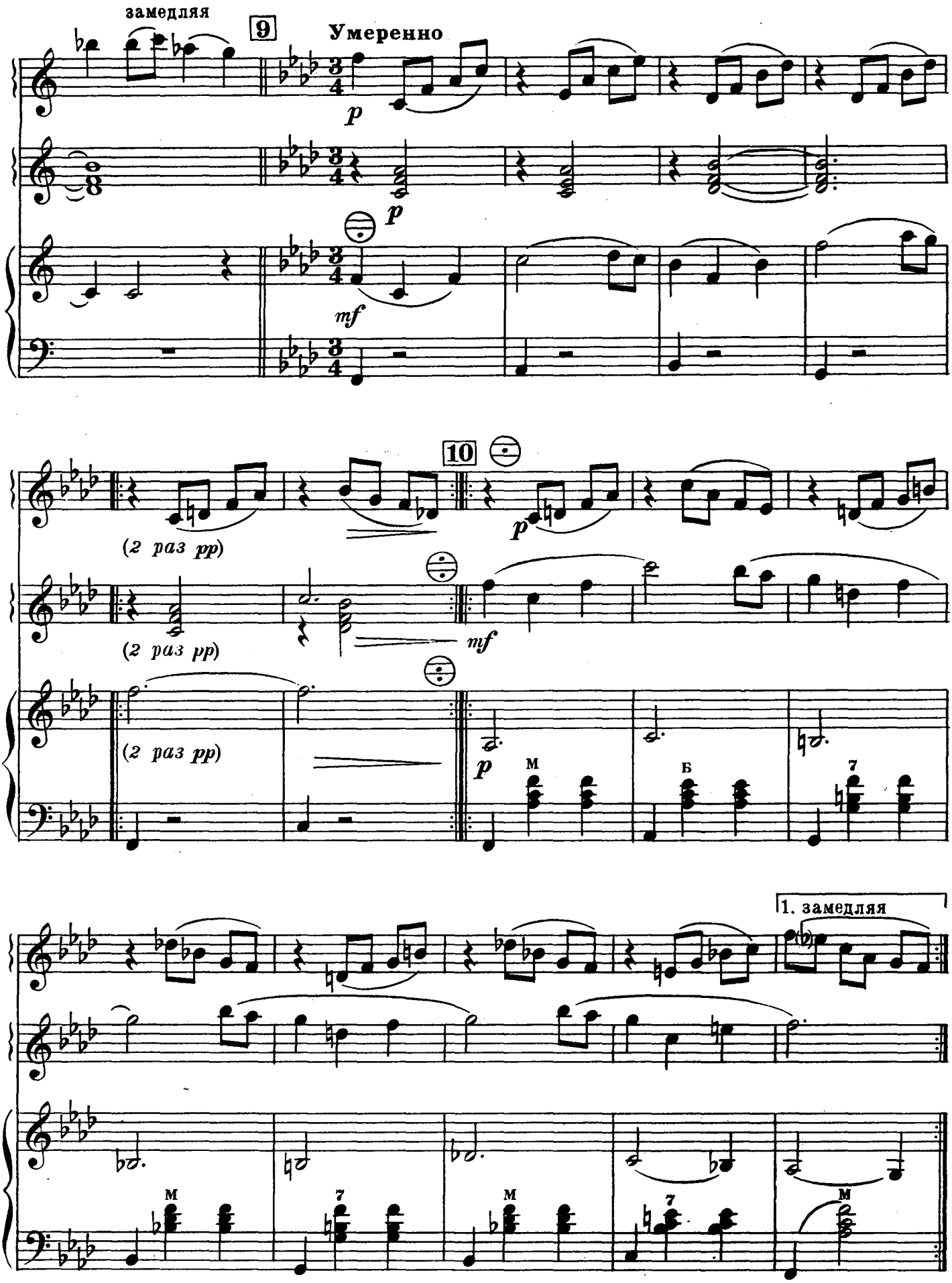
замедляя
9
Умеренно
p
p
mf
10
(2 раз pp)
(2 раз pp)
(2 раз pp)
p
mf
p
M
Б
7
1. замедляя
M
7
M
7
M

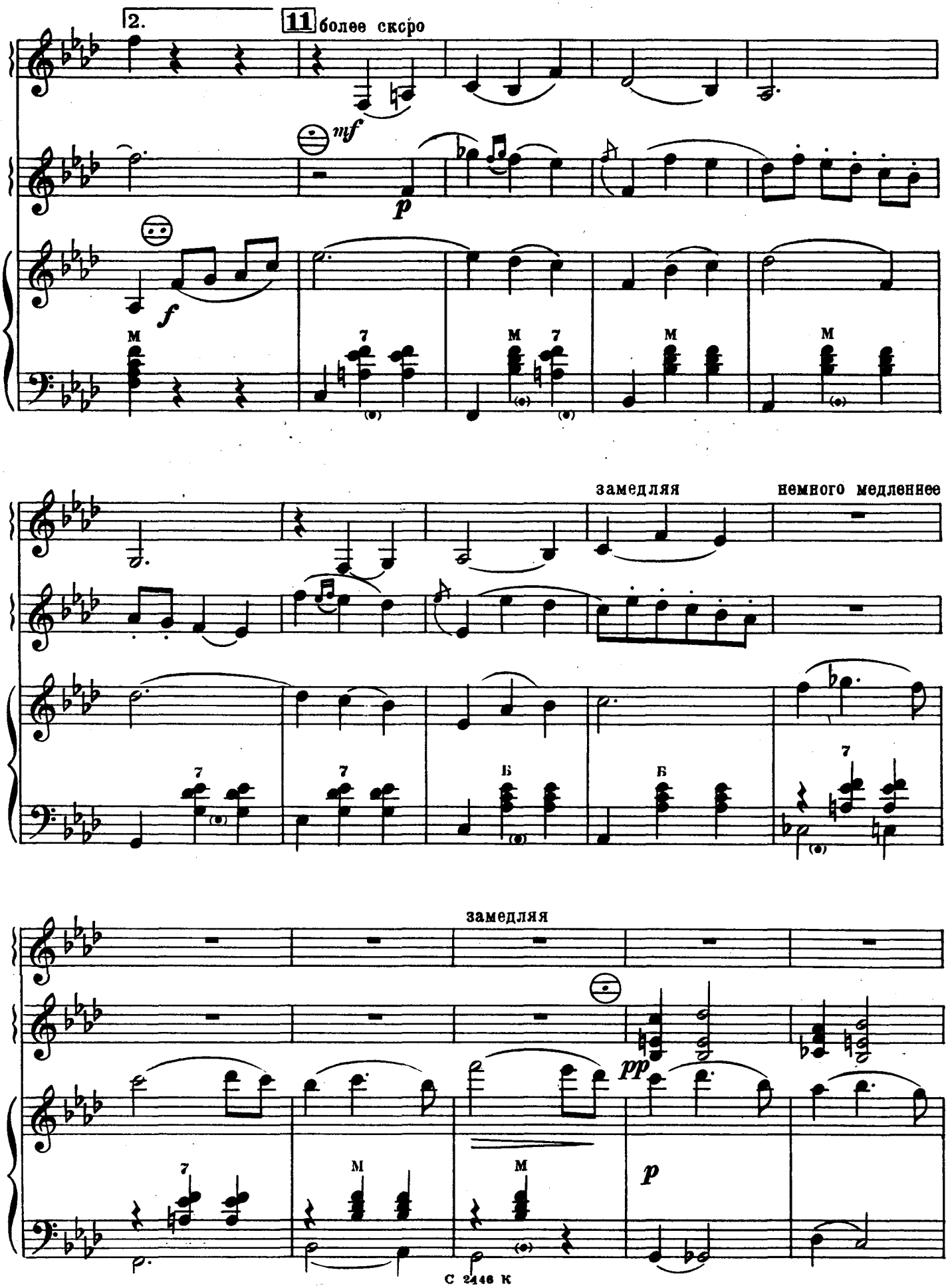
2.
11
более скоро
mf
p
f
замедляя
немного медленнее
замедляя
pp
p

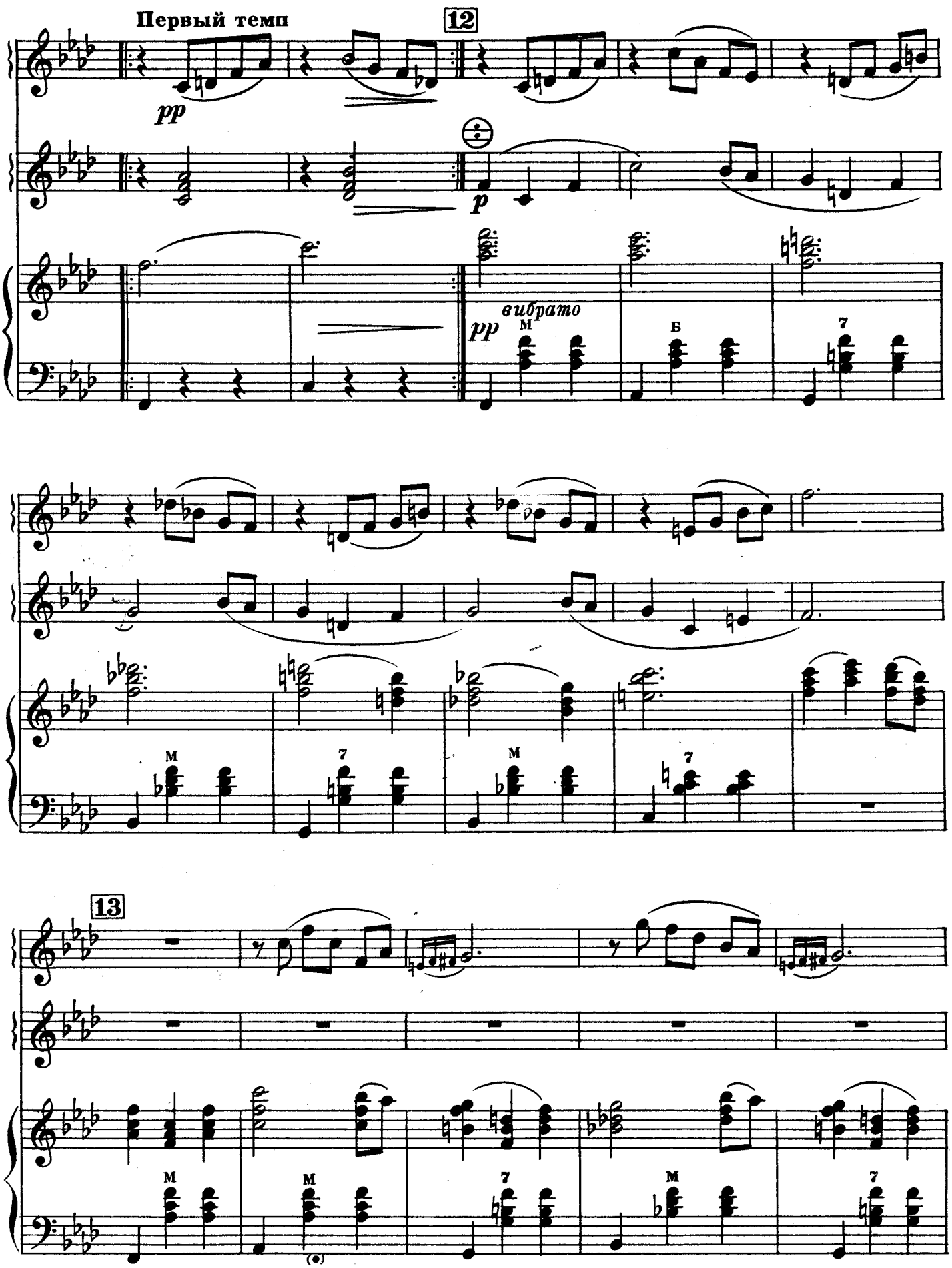
Первый темп
12
pp
p
pp
вибрато
М
Б
7
13

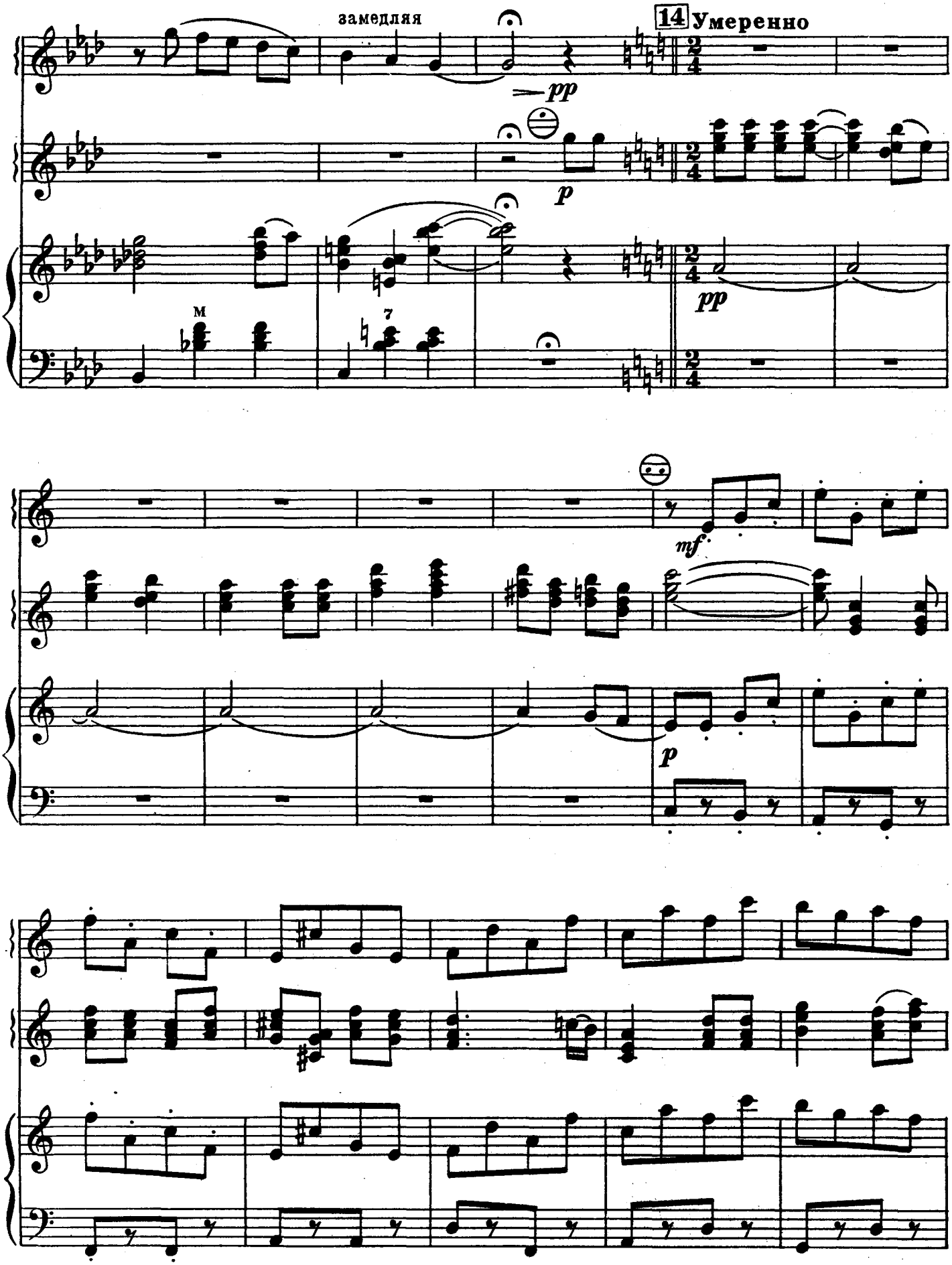
замедляя
14 Умеренно
pp
p
pp
mf
p

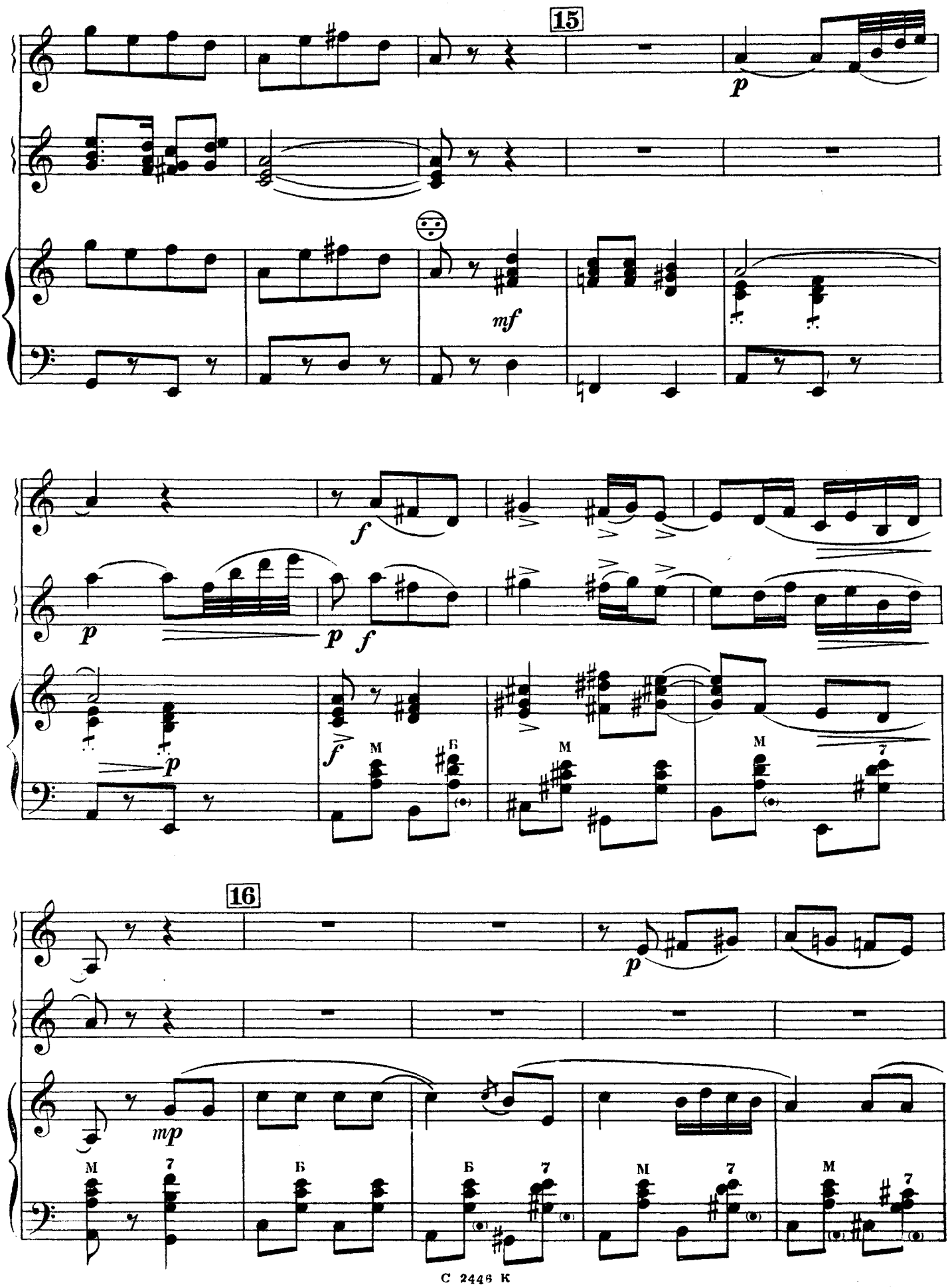
15
p
mf
f
p
p
f
p
f
M
Б
M
M
7
16
p
mp
M
7
Б
Б
7
M
7
M
7

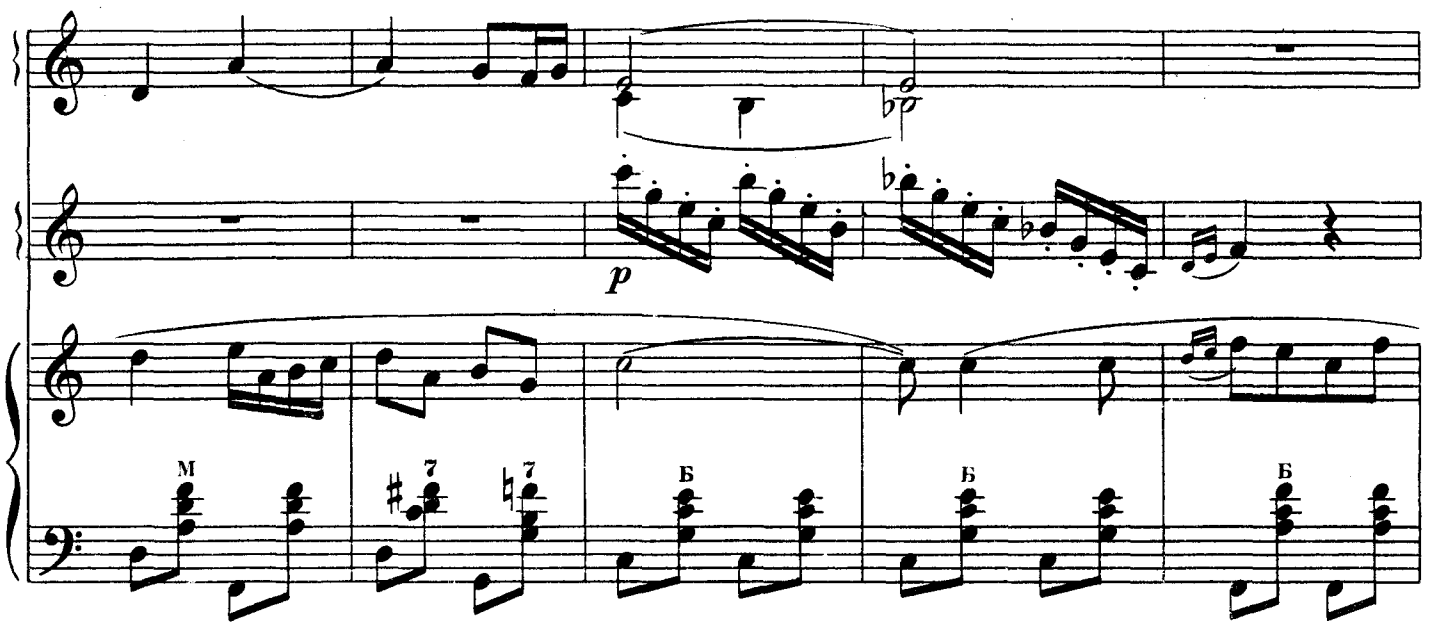
p
M
7
7
Б
Б
Б

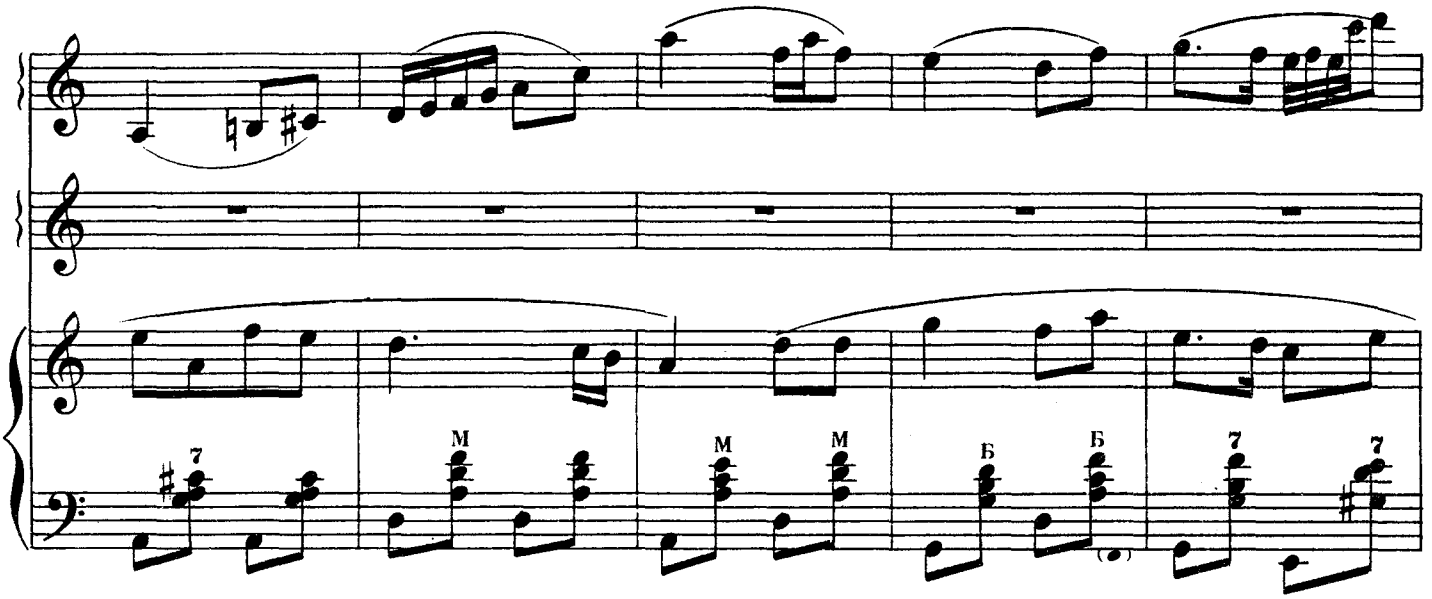
7
M
M
M
Б
Б
7
7

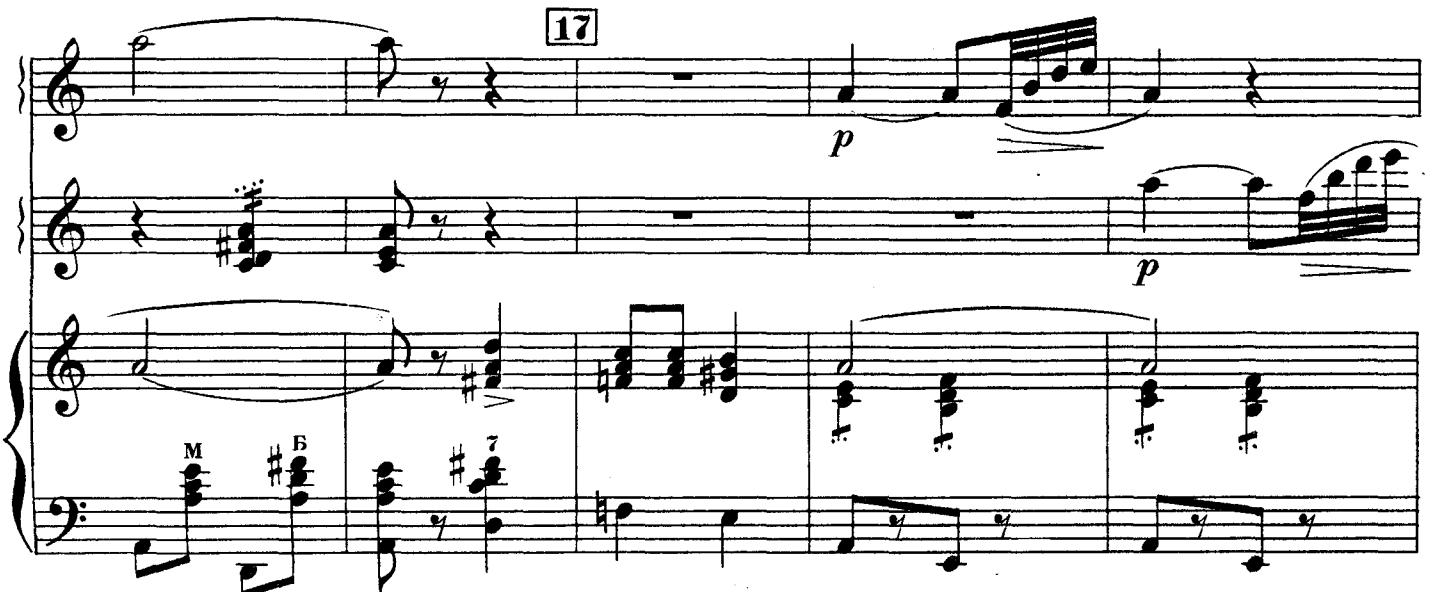
17
p
p
M
Б
7

замедляя

Повторить от знака 𝄋 до знака 𝄌 и перейти на „Окончание“

𝄌 Окончание

постепенно замедляя

подчёркнуто

Скоро

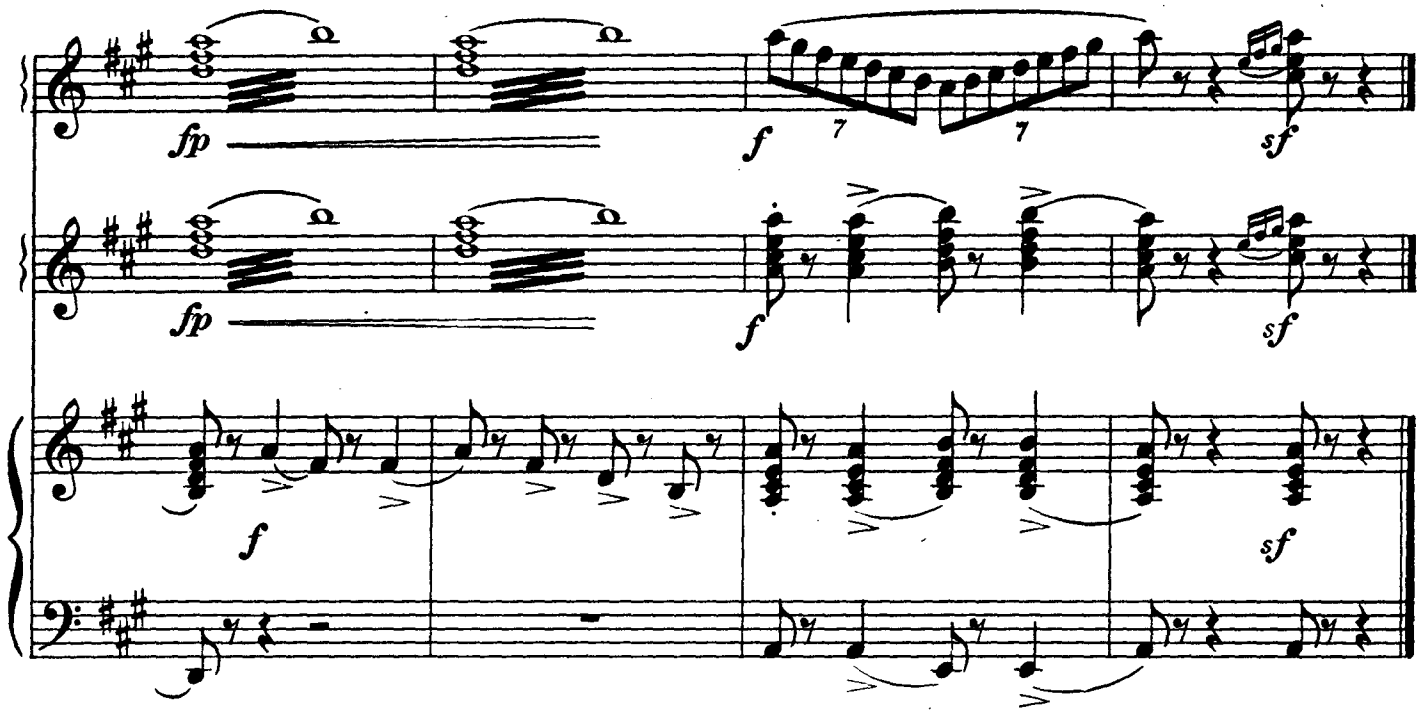

ДОРОЖНАЯ

И. ДУНАЕВСКИЙ
Переложение С. Рубинштейна

Быстро. Легко

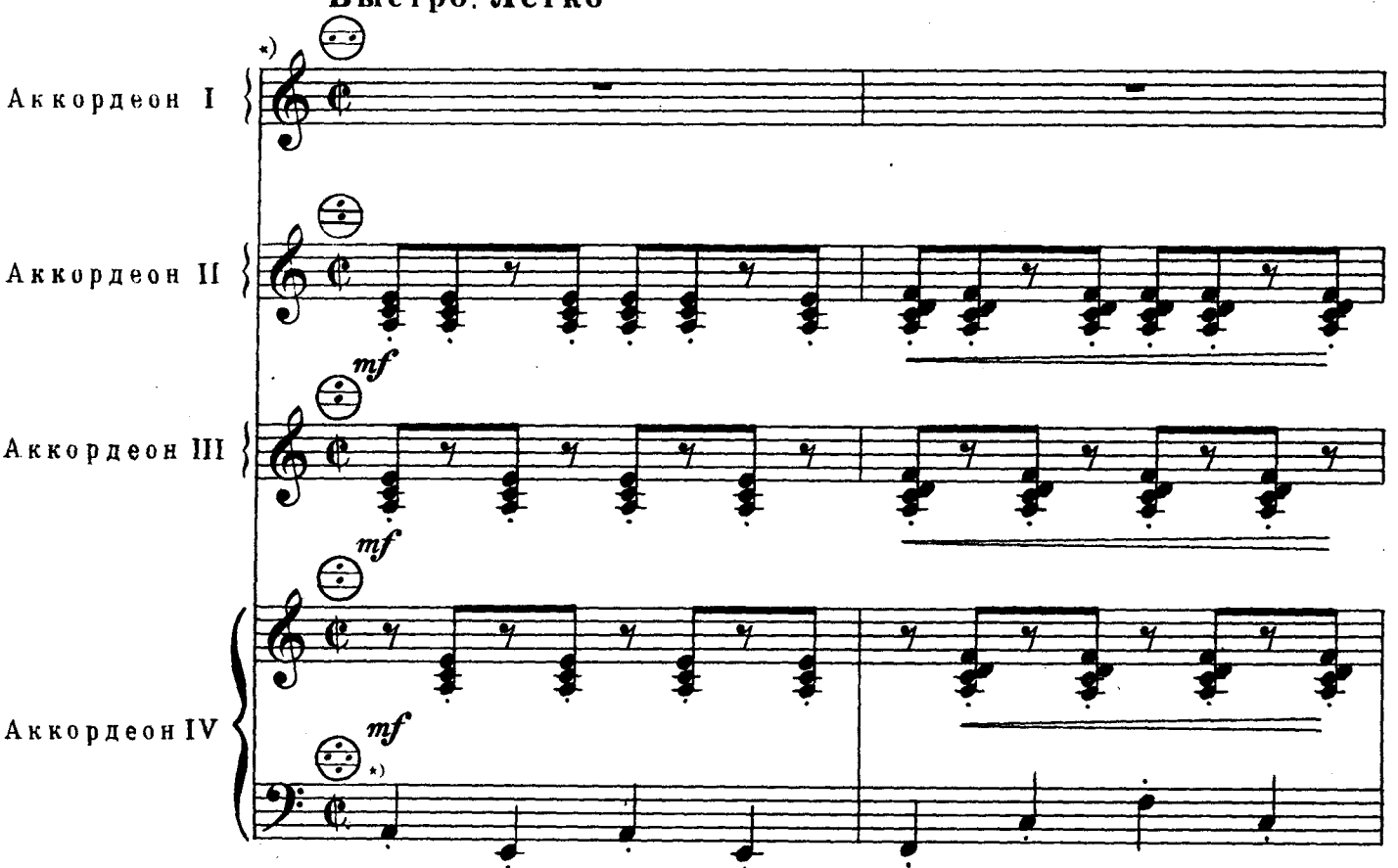

*) Первый и второй аккордеоны исполняют партию левой руки от цифры 3

С 2446 К

Ноты: Ale07.ru

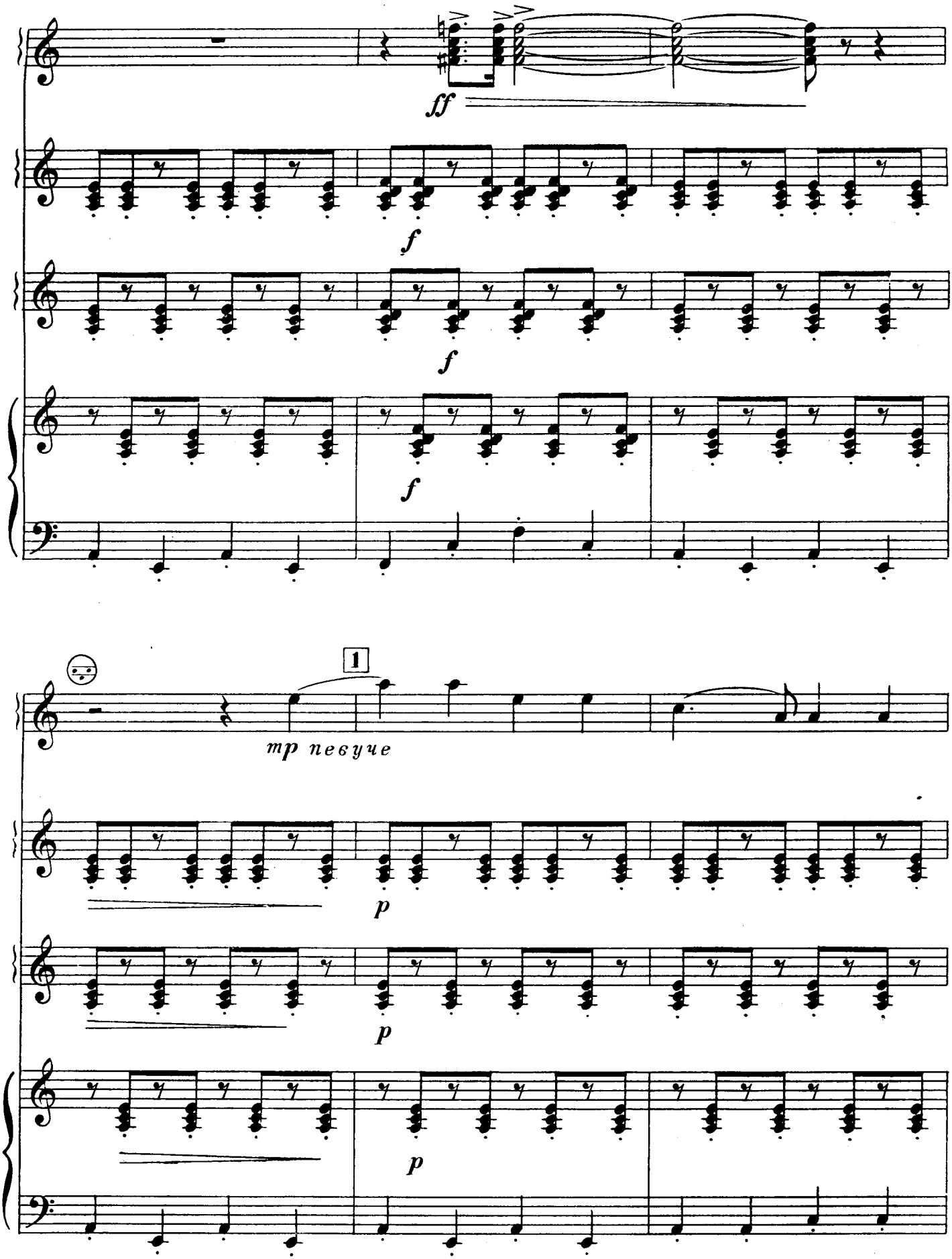
ff
f
f
f
1
mp певучe
p
p
p

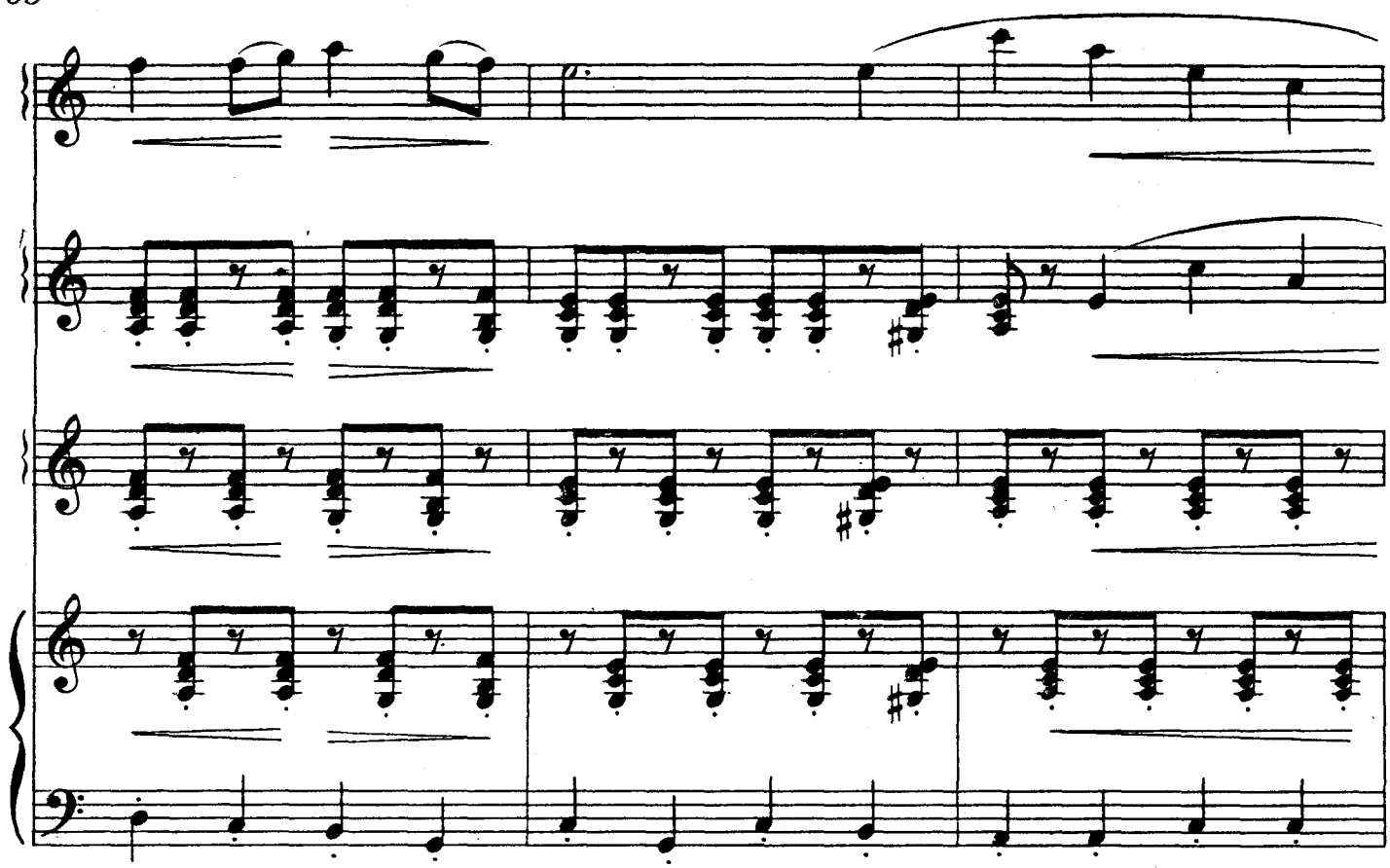

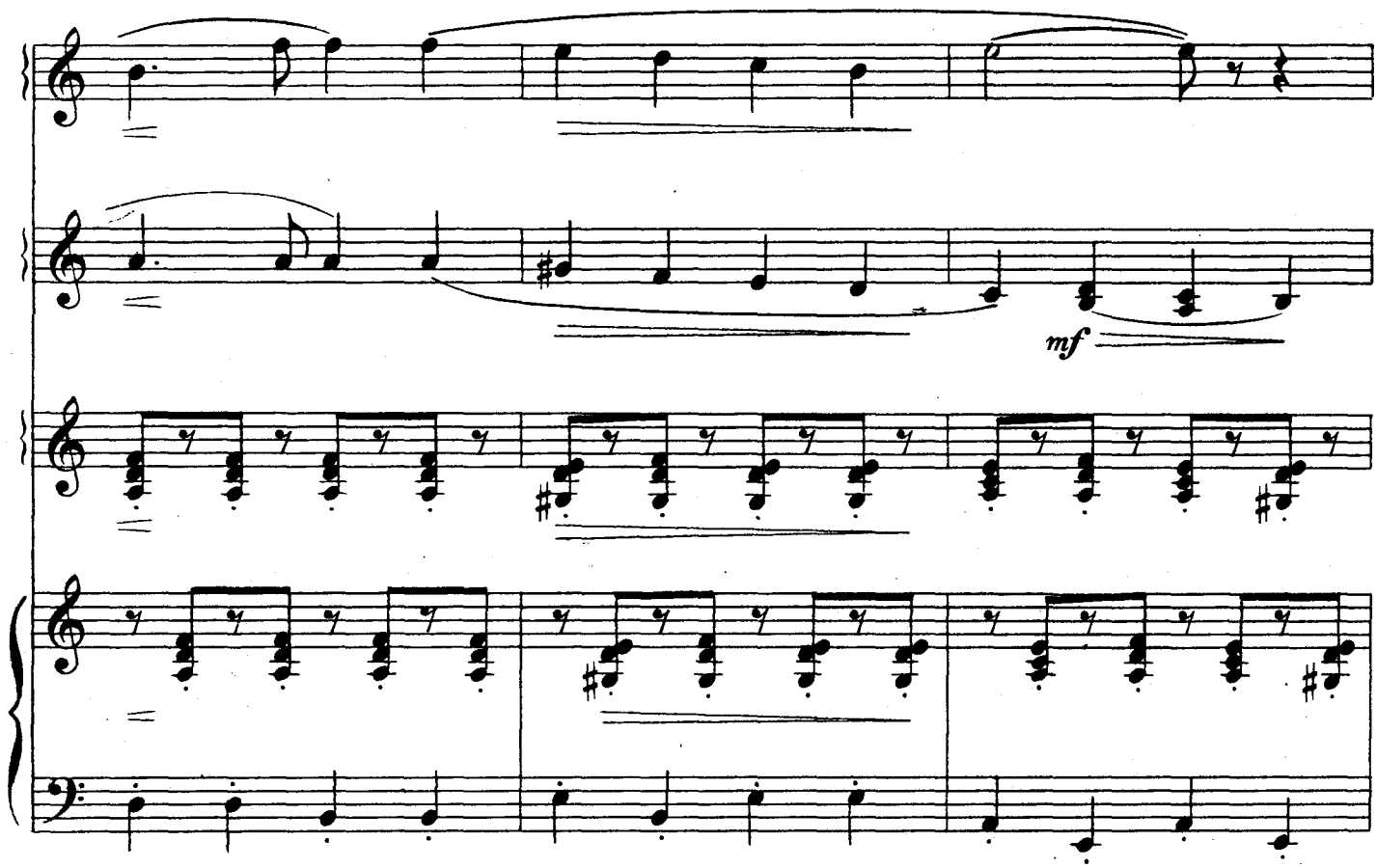
mf

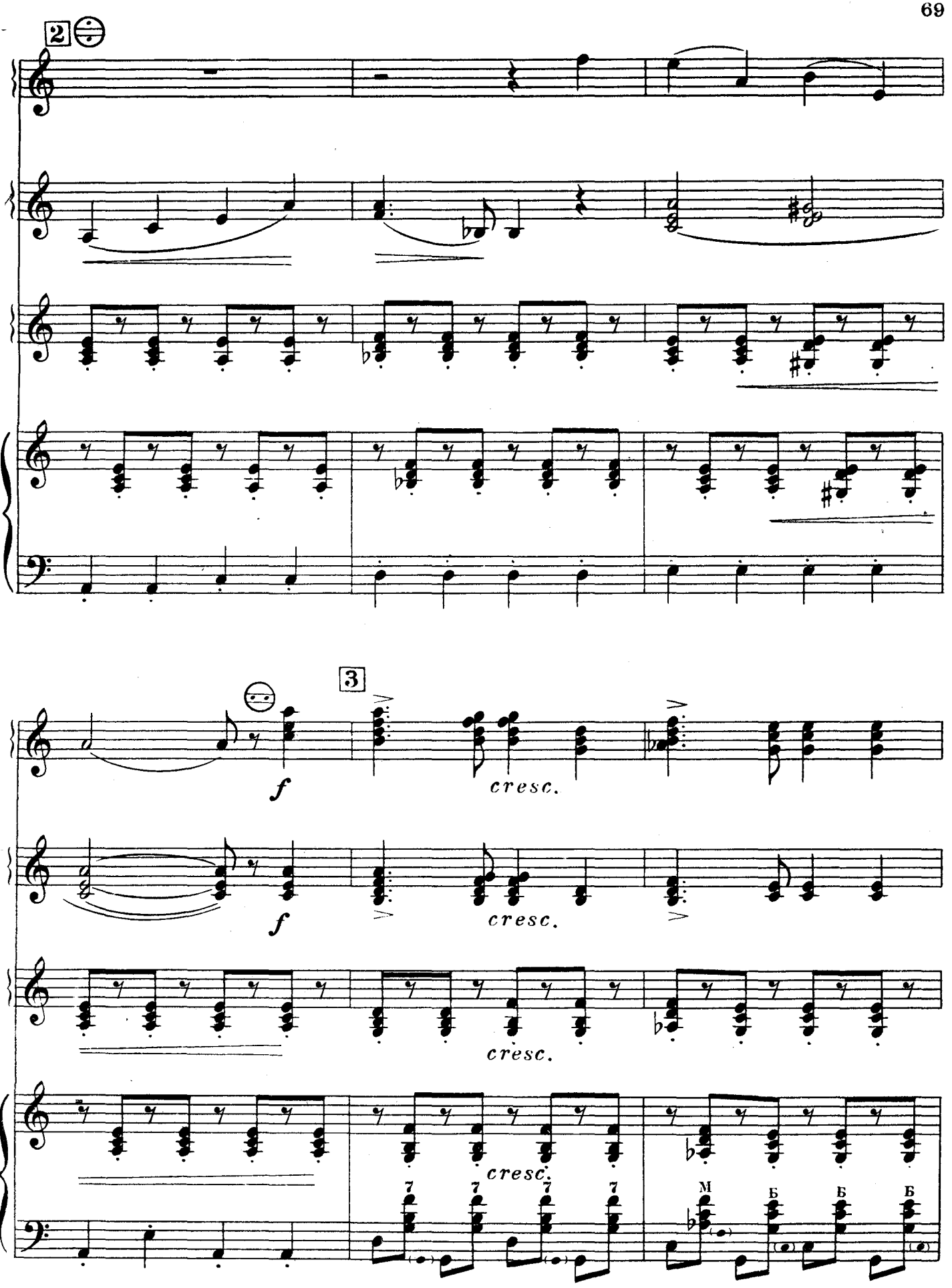
2
3
f
cresc.
f
cresc.
cresc.
cresc.
7
7
7
7
M
Б
Б
Б

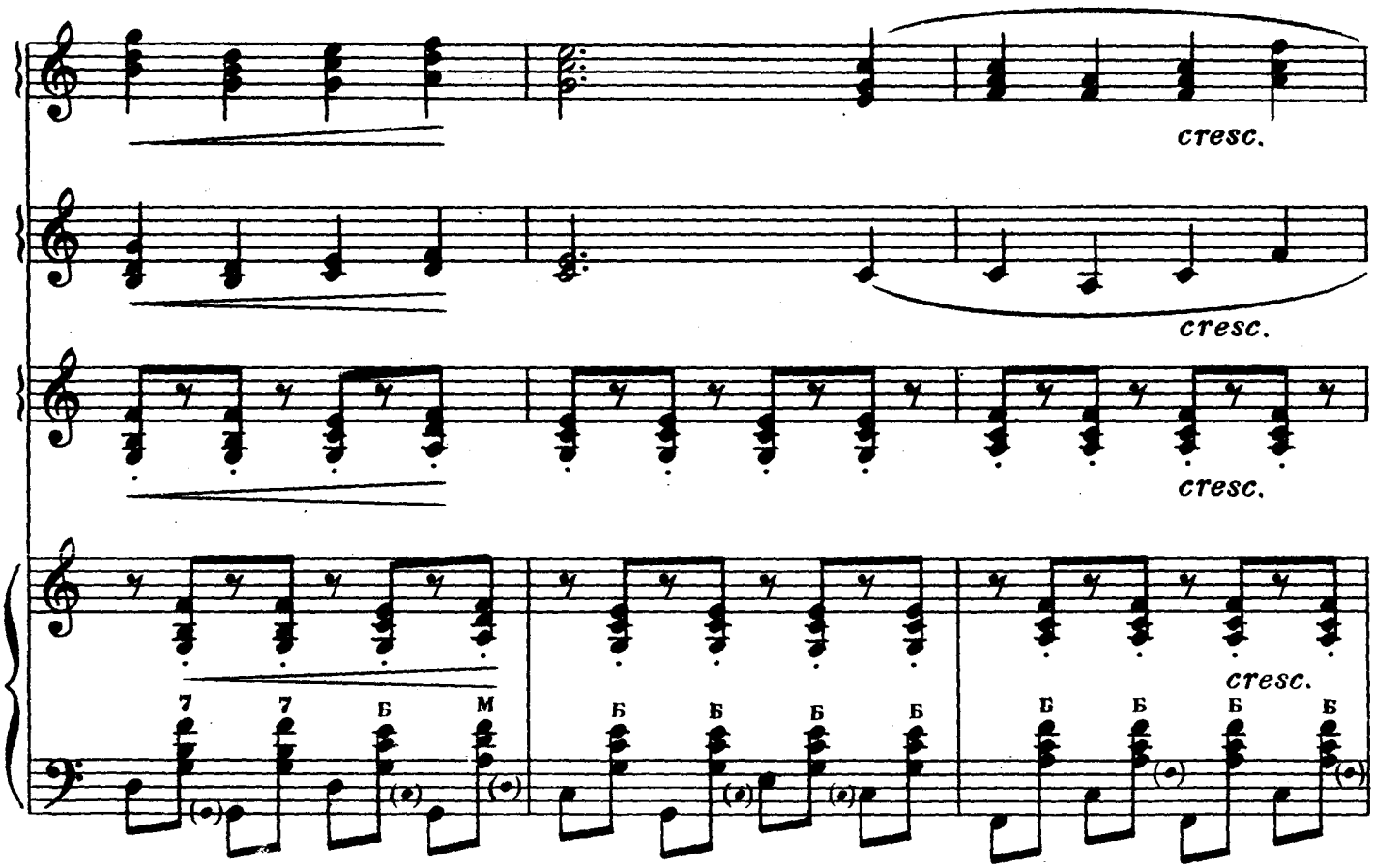

замедляя

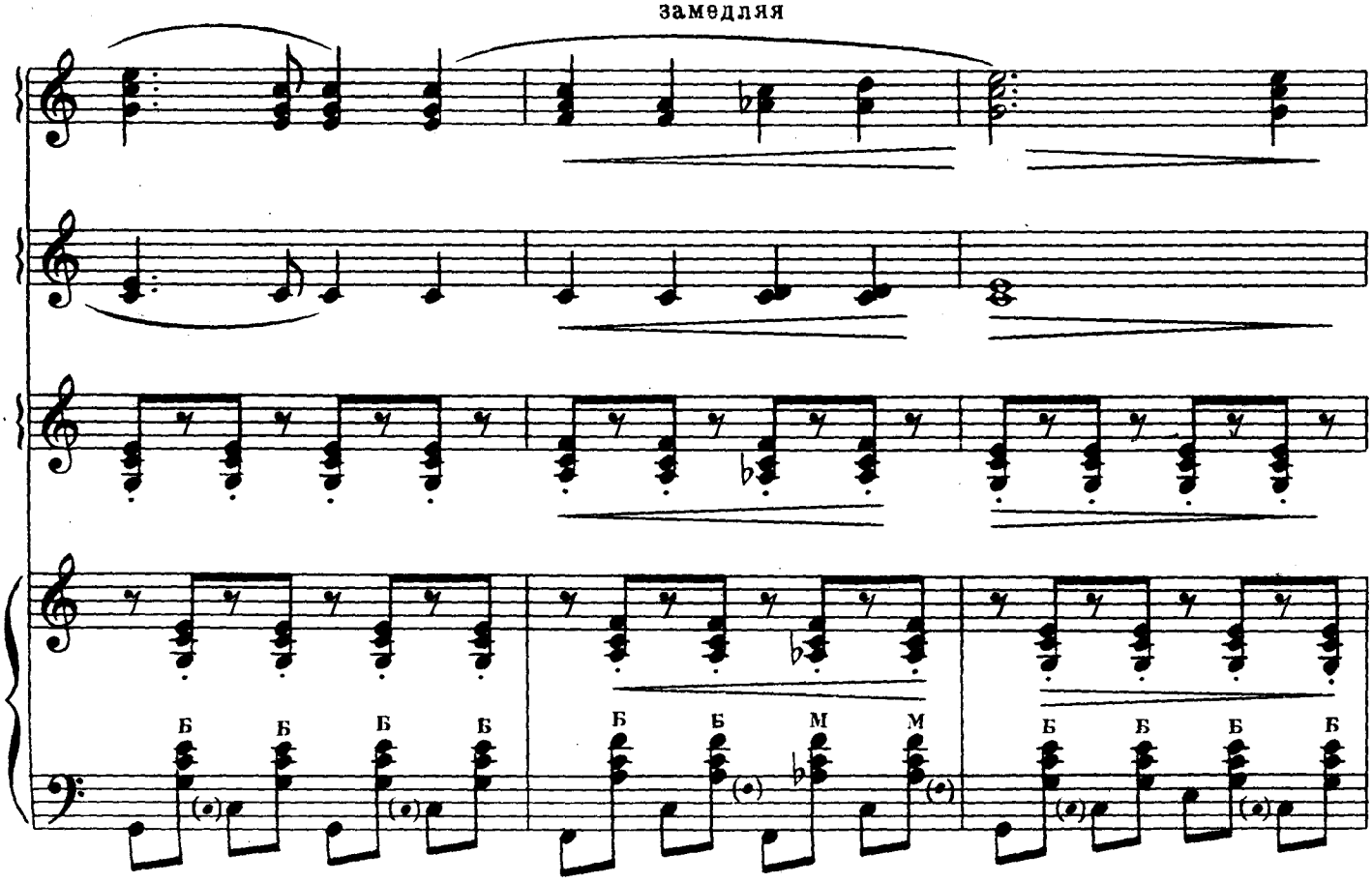

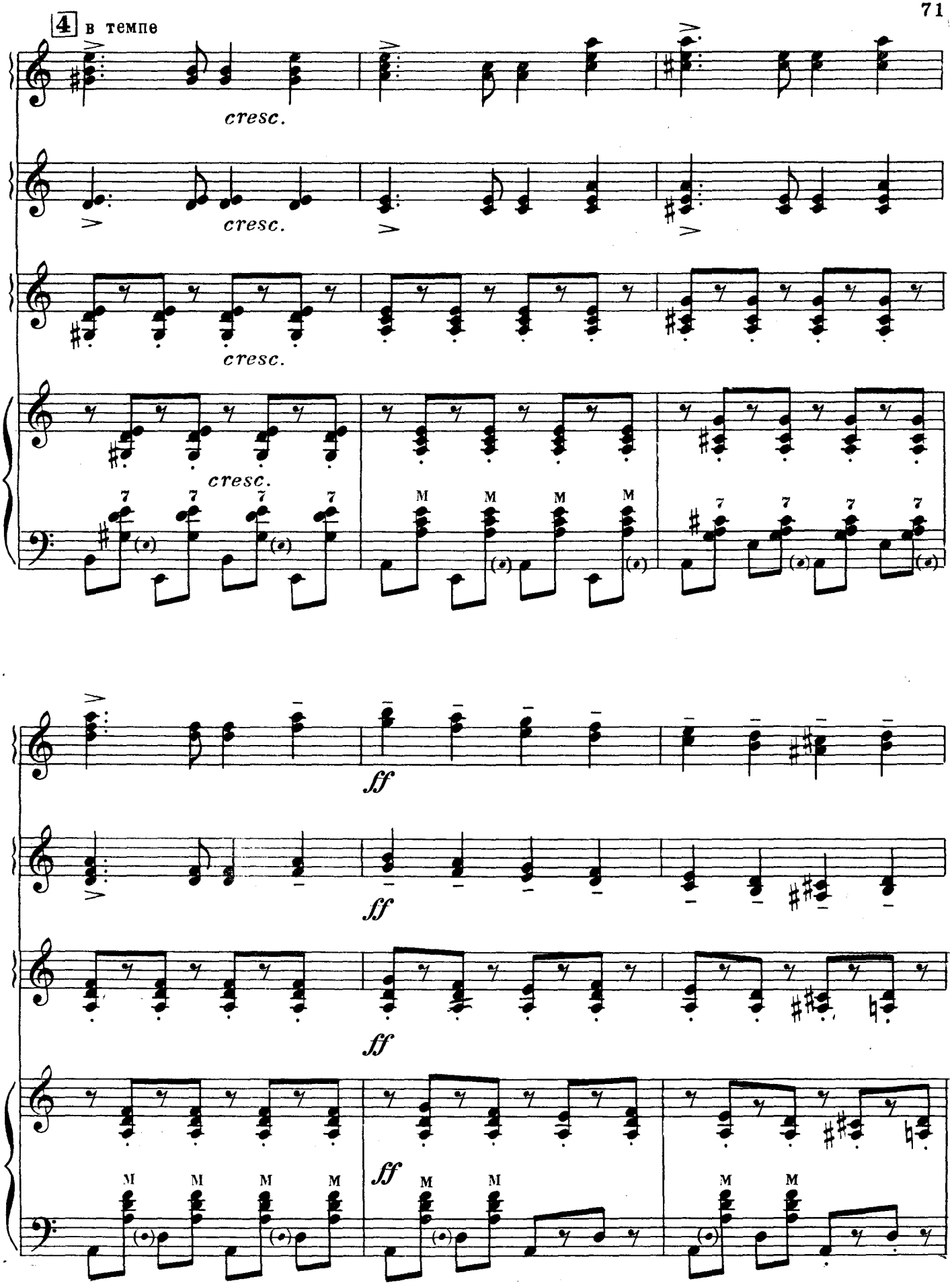
4 в темпе
cresc.
cresc.
cresc.
cresc.
ff
ff
ff
ff

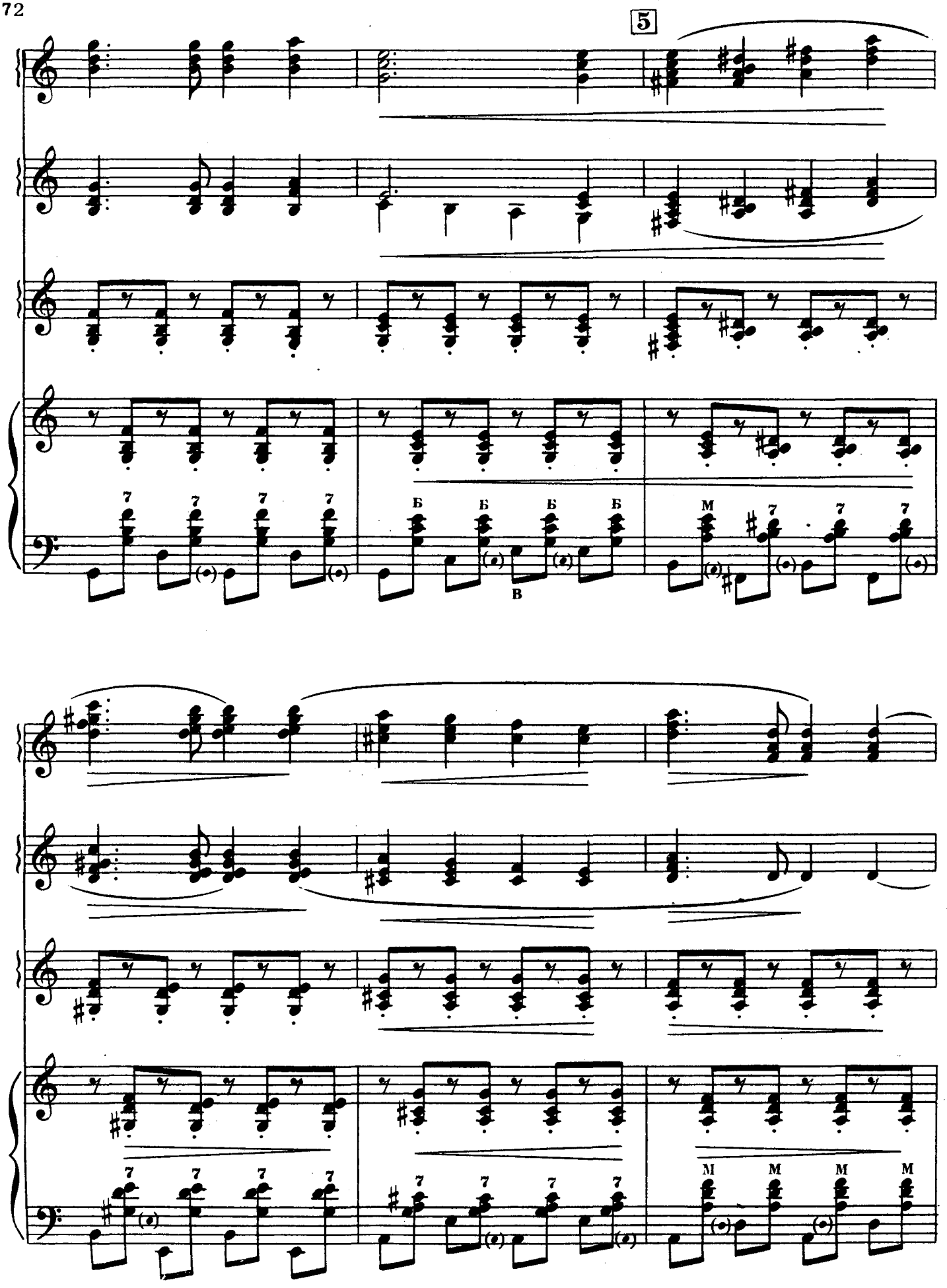
5
7
Б
В
М

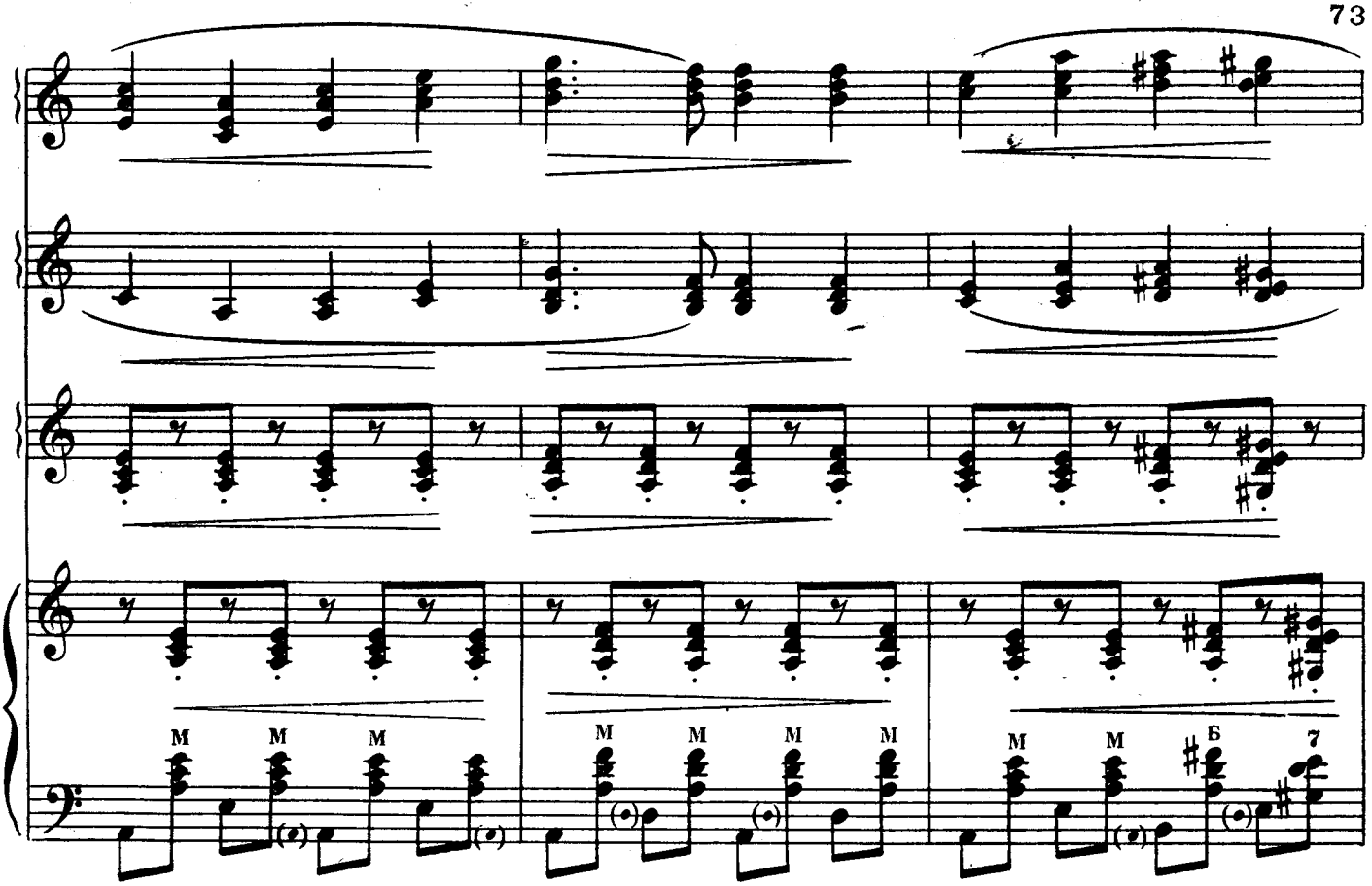
M M M
M M M M
M M Б 7

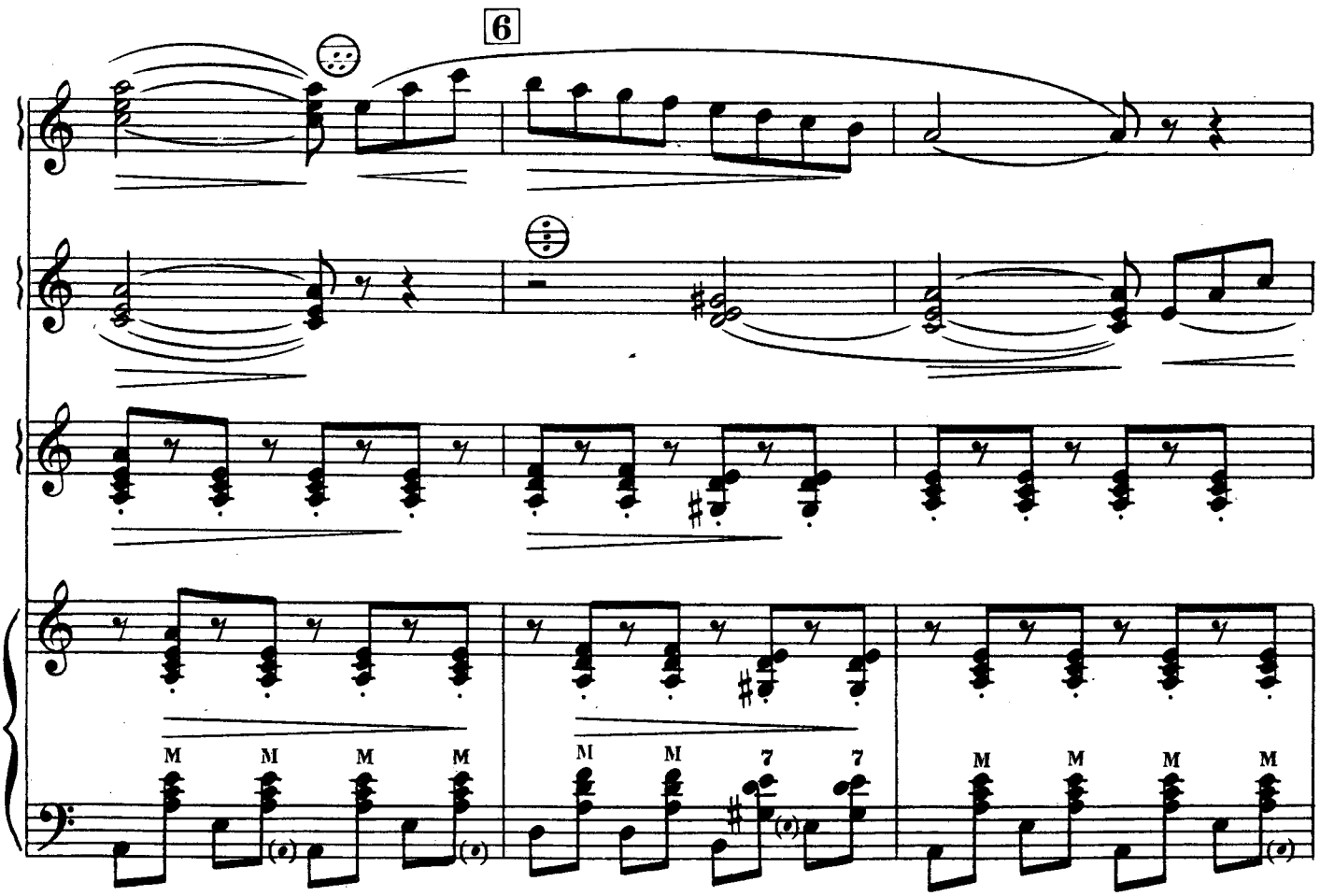
6
M M M M
M M 7 7
M M M M

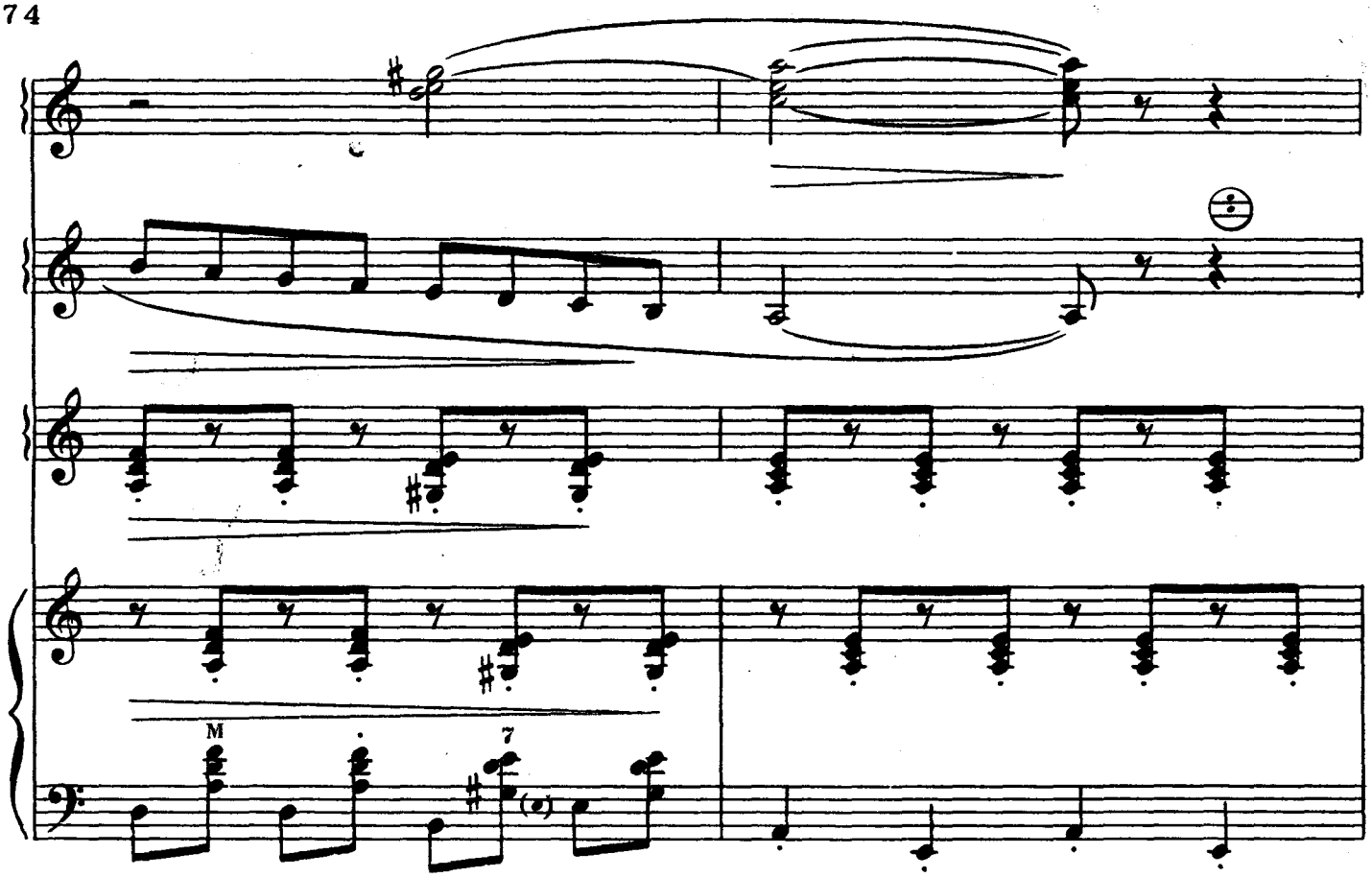
M
7
(e)

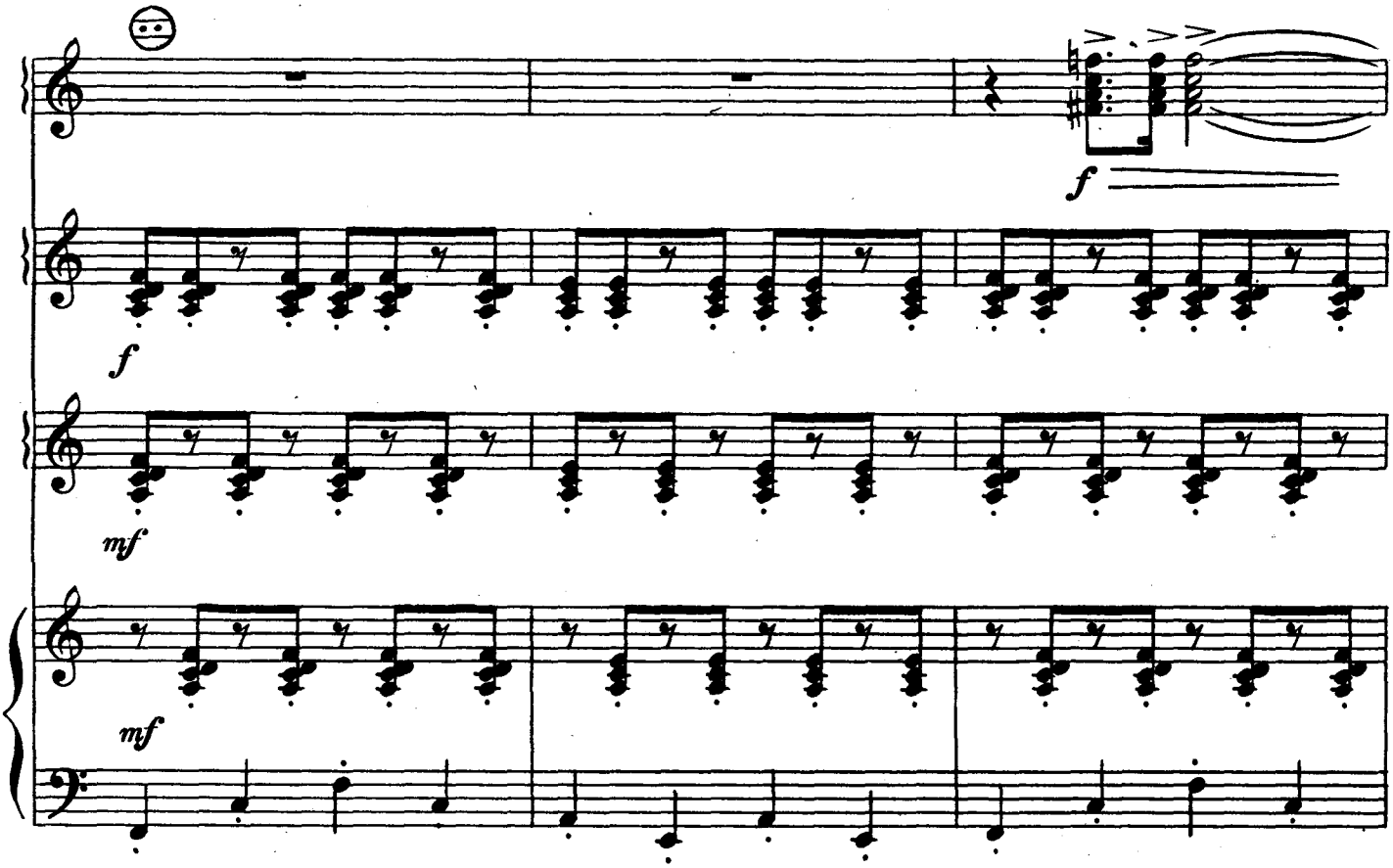
f
f
mf
mf

СОДЕРЖАНИЕ

1. Д. КАБАЛЕВСКИЙ. КОМСОМОЛЬСКАЯ ПЕСНЯ из оперы «Семья Тараса». Переложение О. Звонарева 3
2. С. ПРОКОФЬЕВ. МАРШ из фортепьянного цикла «Детская музыка». Переложение Н. Волжина 6
3. С. ПРОКОФЬЕВ. ТАНЕЦ РЫЦАРЕЙ из балета «Ромео и Джульетта» Переложение Н.Волжина 8
4. Т. ХРЕННИКОВ. АНГАРА музыкальная картинка из кинофильма «Поезд идет на Восток». Переложение В. Машкова 11
5. Д. ШОСТАКОВИЧ. ПОЛЬКА из музыкальной комедии «Москва, Черемушки». Переложение О. Звонарева 13
6. А. ХОЛМИНОВ. ЛИРИЧЕСКАЯ ПЬЕСА. Переложение В. Машкова 18
7. Н. РЕЧМЕНСКИЙ. МЕДЛЕННЫЙ ВАЛЬС из кинофильма «Народные таланты» 25
8. Е. ГОЛУБЕВ. НОКТЮРН Переложение В. Деревлева 30
9. Ю. ЯЦЕВИЧ. ЛИРИЧЕСКИЙ ВАЛЬС Переложение В. Деревлева 34
10. М. КАДОМЦЕВ. ФАНТАЗИЯ на темы оперетты И. Дунаевского «ВОЛЬНЫЙ ВЕТЕР». Трио 37
11. А. АРСКИЙ. ФАНТАЗИЯ на темы оперетты В. Соловьева-Седого «САМОЕ ЗАВЕТНОЕ». Трио 53
12. И. ДУНАЕВСКИЙ. ДОРОЖНАЯ. Переложение С. Рубинштейна. Квартет 66